

Unsere aktuellen Öffnungszeiten: Immer und Überall.

Wann, wo,
wie Sie wollen:
Wir sind für
Sie da!



Sie wollen unabhängig
und flexibel sein?

Dann sollte es auch Ihre
Kontoverbindung sein!

Morgen kann kommen.

Wir machen den Weg frei.

Regeln Sie Ihre Bankangelegenheiten wie
und wann immer Sie möchten. Ob im Internet,
per Smartphone, in Ihrer Filiale vor Ort oder
am Geldautomaten - so viel Freiheit muss sein!

Telefon: 09621 479-0
info@vr-as.de
www.vr-as.de



VR BANK
AMBERG-SULZBACH EG

Inhalt

Farb- und Symbolerklärungen	3
Vorwort	4
Informationen in Leichter Sprache	6
Inhaltsverzeichnis Teil A - nach Organisationen	14
Inhaltsverzeichnis Teil B - nach Beratungsstellen	20
Inhaltsverzeichnis Teil C - Beratungsthemen nach Stichwörtern	25
Organisationen von A - Z	36
Notfallnummern	107
Impressum	116
Faltplan	118



Hier geht`s zur
interaktiven Karte mit
allen Beratungsstellen
der Stadt Amberg und des
Landkreises Amberg-Weizsachach
(mit Aktualisierungen).



www.beratungsstellen.amberg.de



AMBERG

Farb- und Symbolerklärungen



Die Organisationen / Soziale Beratungsstellen sind im Inhaltsverzeichnis Teil A + B von A - Z sortiert. Auf der jeweiligen Seite im Hauptteil finden Sie weitere Informationen zur Beratungsstelle.



Die Beratungsthemen sind im Inhaltsverzeichnis Teil C nach Stichwörtern von A - Z sortiert. Jeder Organisation / Sozialen Beratungsstelle wurden im Innenteil die entsprechenden Stichworte zugeordnet.



Im Faltpfad sind die Sozialen Beratungsstellen am jeweiligen Standort eingezeichnet. Die Nummern sind im Innenteil entsprechend zugeordnet.



Antragstellung möglich



Antragstellung auch online möglich



Terminvereinbarung erwünscht



Beratungsstelle barrierefrei zugänglich



Behindertengerechte Toilette vorhanden



Behindertengerechter Parkplatz vorhanden



Parkplatz vorhanden

D7

Neben den Beratungsstellen im Innenteil, finden Sie jeweils eine Buchstaben-Zahlen-Kombination. Diese verweist auf die Planquadrate im Faltpfad auf der letzten Seite.



Wir empfehlen Ihnen, zu der Broschüre die mobile Webseite zu verwenden. Scannen Sie dazu mit ihrem Smartphone oder Tablet den QR-Code. Sie gelangen dann direkt zu einer interaktiven Karte mit allen Sozialen Beratungsstellen. Alternativ gehen Sie z.B. mit dem PC auf www.beratungsstellen.amberg.de

Änderungen möglich (z.B. Öffnungszeiten, Kontaktdaten, Zugangsbeschränkungen, Terminvereinbarung).

Vorwort



Liebe Mitbürgerinnen und Mitbürger,

kennen Sie eigentlich alle Beratungsstellen vor Ort? Das Angebot in unserer Region ist vielfältig – da den Überblick zu behalten ist meist gar nicht so einfach.

Soziale Beratungsstellen sind für viele Bürgerinnen und Bürger in Stadt und Landkreis gerade in schwierigen Situationen und verschiedensten Lebenslagen ein wichtiger Anlaufpunkt. So ist es zum Beispiel in der heutigen Zeit notwendig, so lange wie möglich selbstbestimmt bis ins hohe Alter bleiben zu können. Aber auch in vielen anderen Bereichen ist eine zielgerichtete, kompetente Beratung wichtig. Hilfe und Unterstützung, die hier angeboten werden, kann für die Einzelperson, aber auch für die Allgemeinheit, gar nicht hoch genug geschätzt werden.

In dieser Broschüre erhalten Sie eine umfassende Übersicht, wohin Sie sich in einer Problemlage bzw. einer schwierigen Situation wenden und wo Sie die richtige kostenlose und neutrale Beratungsstelle für den speziellen Einzelfall finden können. Die Suche nach dem richtigen Ansprechpartner gestaltet sich über das Stichwortverzeichnis sehr einfach und übersichtlich. Aktuell gibt es rund 130 Beratungsstellen in Amberg und dem Landkreis Amberg-Sulzbach mit rund 350 Stichwörtern.

Wir bedanken uns bei der Seniorenstelle, der Geschäftsstelle der Amberger Bündnisse für Familie, Migration & Integration sowie Inklusion, der Gesundheitsregion plus Amberg/Amberg-Sulzbach, der Freiwilligenagentur, der Kontaktstelle für Selbsthilfegruppen und dem Welcome-Center für die Erstellung der Übersicht sowie dem Landratsamt Amberg-Sulzbach für die Mithilfe.

Unser Dank gilt an dieser Stelle auch allen Beratungsstellen für ihren engagierten Einsatz.

Ihr



Oberbürgermeister
Michael Cerny



Landrat
Richard Reisinger



Informationen in Leichter Sprache

Soziale Beratungsstellen

Manchmal haben wir ein Problem und wissen nicht weiter.

Dafür gibt es Beratungsstellen:

Alle Menschen können hier Beratung bekommen.

Die Stellen helfen Ihnen zum Beispiel bei diesen Themen:

- Ausfüllen von Anträgen
- Behinderung und Arbeit
- Ernährung
- Familie
- Gewalt
- Krankheiten
- Selbsthilfe-gruppen

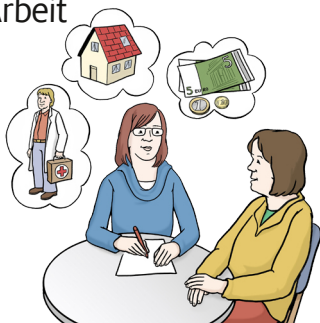

Sie haben ein Problem und suchen Hilfe?

Hier finden Sie gute Adressen für eine Beratung!

Fast alle Adressen sind in der Stadt Amberg oder im Landkreis Amberg-Sulzbach.

Manche Adressen sind etwas weiter weg, zum Beispiel in Schwandorf oder Regensburg.

Wichtig:

Die Beratung kostet nichts.

Und: Wir beraten neutral.

Das heißt:

Wir bewerten Sie nicht.

Wir wollen Ihnen helfen!

Bei einem dringenden Notfall:

Sie brauchen sofort Hilfe?

Blättern Sie zu der Seite 103.

Dort stehen Telefon-nummern für den Notfall.



So ist unser Heft aufgeteilt:

Am Anfang gibt es mehrere Verzeichnisse.

Die Seiten haben blaue und gelbe Überschriften.

Zuerst kommen Seiten mit einer blauen Überschrift:

Das sind die Seiten 14 bis 19.

Inhaltsverzeichnis Teil A NACH ORGANISATIONEN

Die Organisationen sind von A bis Z geordnet.

Nach dem Namen steht eine Seitenzahl.

Blättern Sie zu dieser Seite!

Auf der Seite sind dann mehr Infos zu der Organisation.

Auf den Seiten von 20 bis 24 ist das

Inhaltsverzeichnis für die Beratungsstellen.

Inhaltsverzeichnis Teil B NACH BERATUNGSSTELLEN

Die Beratungsstellen sind von A bis Z geordnet.

Nach dem Namen steht eine Seitenzahl.

Blättern Sie zu dieser Seite!

Auf der Seite sind dann mehr Infos zu der Beratungsstelle.

Ab Seite 25 kommen Seiten mit einer gelben Überschrift:

BERATUNGSTHEMEN NACH STICHWÖRTERN

Hier sind alle Themen für eine Beratung aufgelistet.

Die Themen sind nach Stichwörtern von A bis Z geordnet.

Hier können Sie genau nach Ihrem Problem suchen.

Zum Beispiel:

Ihr Freund hat die Krankheit Osteo·porose. Sie möchten gerne helfen.

Suchen Sie das Stichwort Osteo·porose.

Dort steht eine Seitenzahl.

Blättern Sie zu dieser Seite!

Auf der Seite finden Sie eine Beratungs·stelle zu dem Thema Osteo·porose.

Beratungs·stellen im Internet

Sie möchten lieber direkt im Internet suchen?

Dann können Sie auch den QR-Code

benutzen:

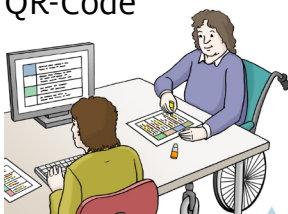

Infos über die Beratungsstellen

Ab Seite 36 werden alle Beratungsstellen genau vorgestellt.

Organisationen von A - Z

Zu jeder Beratungsstelle gibt es viele Infos.

Zum Beispiel zu der Agentur für Arbeit:

M4 **1A** AGENTUR FÜR ARBEIT AMBERG

Mo - Fr:
8 - 12 Uhr

Termine nach
telefonischer
Vereinbarung

Bei dringenden,
kurzfristig zu
erledigenden
Anliegen sind wir
ohne Termin für Sie
da.

Geschäftsstelle Amberg

Jahnstraße 4
92224 Amberg

0800 - 45 55 50 0
amberg@arbeitsagentur.de
www.arbeitsagentur.de



- ARBEITSLEBEN (HILFEN)
- ARBEITSLÖSUNGSGELD I, II
- ARBEITSMARKTINTEGRATION
- ARBEITSSUCHE / ARBEITSVERMITTLUNG
- AUSBILDUNGSFÖRDERUNG
- BEHINDERUNG IM ARBEITSLEBEN
- BERUFLICHE WEITERBILDUNG
- BERUFS- ODER STUDIENWAHL; VORBEREITUNG
- BERUFS-AUSBILDUNGS-BEGLEITENDE HILFEN
- BERUFS-AUSBILDUNGS-BEIHILFE / BAB
- BEWERBUNGSHILFE
- BÜRGERGELD
- ERWACHSENENBILDUNG
- KINDERGELD
- WIEDEREINGLIEDERUNG

Das steht auf der linken Seite:

M4 **1A**

Das sind die Infos für den Stadtplan
Das erklären wir genau auf der
Seite 13.

Darunter stehen die Öffnungszeiten für die
Beratungsstelle.

Hier zum Beispiel:

Von Montag bis Freitag, immer von 8 bis 12 Uhr.

Darunter stehen noch andere wichtige Infos.

Die Bilder geben noch mehr wichtige Infos für Ihren Besuch.

Die Bilder erklären wir auf der Seite 12.

Das steht auf der rechten Seite:

Zuerst kommt der Name von der Beratungs-stelle.

Darunter steht:

- die Adresse
- die Telefon-nummer
- die Internet-adresse
- die E-Mail-Adresse

Im gelben Kasten steht:

Zu diesen Themen beraten wir Sie.

Das sind die Stichwörter aus dem Verzeichnis mit der gelben Überschrift.

Das bedeuten die Bilder:



Hier können Sie einen Antrag stellen.



Hier können Sie Ihren Antrag auch online stellen.



Bitte machen Sie einen Termin mit uns aus.



Hier gibt es Rampen und Hilfen für Menschen mit einer Behinderung.



Wir haben eine Toilette für Menschen mit einer Behinderung.



Bei uns gibt es einen Parkplatz für Menschen mit einer Behinderung.



Hier gibt es einen Parkplatz.

So finden Sie die Beratungs-stellen auf dem Stadtplan:

Am Ende von der Broschüre ist ein Stadtplan. Sie können den Stadtplan auffalten. Im Stadtplan sind alle Beratungs-stellen eingezeichnet.

 Jede Beratungs-stelle hat eine Nummer: Das ist die Zahl im roten Kreis.

Daneben stehen ein Buchstabe **M4** und eine Zahl.

Das ist die genaue Stelle auf der Karte:

Am oberen Rand von der Karte stehen die Buchstaben.

An der linken Seite stehen die Zahlen.

Suchen Sie in unserem Beispiel den Buchstaben M.

Suchen Sie die Zahl 4.

Fahren Sie mit dem Finger die beiden Reihen entlang.

Dann treffen sich M und 4 in einem Kästchen. In diesem Kästchen ist die Beratungs-stelle.

A

Agentur für Arbeit Amberg

- Geschäftsstelle Amberg 36
- Geschäftsstelle Sulzbach-Rosenberg 36

Agentur für Arbeit Schwandorf

- Beauftragte für Chancengleichheit am Arbeitsmarkt 37

Amt für Ernährung, Landwirtschaft und Forsten Amberg-Neumarkt i.d.Opf. 37

AOK Bayern

- Pflegeberatung 38

AOVE

- AOVE-Koordinationsstelle "Alt werden zu Hause" 39

Arbeiterwohlfahrt KV Amberg-Sulzbach e.V.

- Schuldner- und Insolvenzberatungsstelle 39

B

Barmer

- Pflegeberatung 40

Bayerische Krebsgesellschaft

- Außensprechstunde Amberg 40

Bayerischer Blinden- und Sehbehindertenbund e.V.

- Blickpunkt Auge - Rat und Hilfe bei Sehverlust 41

Bayerisches Landesamt für Pflege

- Landespflegegeld 41

Bezirk Oberpfalz 42

Bistum Regensburg

- Katholische Ehe-, Familien- und Lebensberatungsstelle 42

BKK Faber-Castell & Partner

- Pflegeberatung 42

BLWG - Informations- und Servicestelle für Menschen mit Hörbehinderung im Bezirk Oberpfalz

- Gehörlosenberatung 44
- Schwerhörigenberatung 44

BRK Bezirksverband Niederbayern/Oberpfalz

- Psychosoziale AIDS-Beratungsstelle Oberpfalz 45

Bundesverband Schädel-Hirnpatienten in Not e.V.

- Infozentrale für alle Kopfverletzungen, auch Folge von Schlaganfall, Herzinfarkt, Wiederbelebung, Blutungen usw. 46

C

Caritas Sozialstation Ens Dorf e.V.

- Fachstelle für pflegende Angehörige Ens Dorf 46

Caritasverband Amberg-Sulzbach e.V. 47

NACH ORGANISATIONEN

Caritasverband Amberg-Sulzbach e.V.

Fachambulanz für Suchtprobleme Amberg: Psychosoziale Beratung und Behandlung 47

Re;sis - Beratungsstelle für Jugendliche mit Suchtproblemen 48

Caritasverband für die Diözese Regensburg e.V.

Katholische Beratungsstelle für Schwangerschaftsfragen 48

Caritasverband für die Diözese Regensburg e.V. / Diakonisches Werk des Evangelisch-Lutherischen Dekanatsbezirks Regensburg e.V.

Beratungsstelle Horizont - Hilfe bei Suizidgefahr 49

CJD Sulzbach-Rosenberg

Jugendmigrationsdienst 50

compass private pflegeberatung GmbH 50

D

Der Kinderschutzbund Amberg-Sulzbach e.V. 51

Deutsche Rentenversicherung

Rentenberatung 51

Diakonieverein Amberg e.V.

Offene Behindertenarbeit (OBA) 52

Diakonisches Werk - Diakonie Amberg

Gerontopsychiatrischer Fachdienst im Sozialpsychiatrischen Zentrum Amberg 54

Integrationsfachdienst / Berufssicherung im Sozialpsychiatrischen Zentrum Amberg 55

Kirchliche Allgemeine Sozialarbeit Amberg (KASA) 55

Sozialpsychiatrischer Dienst im Sozialpsychiatrischen Zentrum Amberg 55

Diakonisches Werk - Diakonie Sulzbach-Rosenberg

Arbeitslosenberatung 56

Betreuungsverein 56

Flüchtlings- und Integrationsberatung 56

Kirchliche Allgemeine Sozialarbeit der Diakonie in Sulzbach-Rosenberg 57

Donum Vitae in Bayern e.V.

Donum Vitae Amberg - Staatlich anerkannte Beratungsstelle für Schwangerschaftsfragen 57

Donum Vitae Sulzbach-Rosenberg - Staatlich anerkannte Beratungsstelle für Schwangerschaftsfragen 58

E

EUTB - Ergänzende unabhängige Teilhabeberatung 60

F

Fachstelle für Demenz und Pflege Oberpfalz 60

Inhaltsverzeichnis Teil A

Familienkasse Bayern Nord

Standort Schwandorf 61

Familienstützpunkte

Familienstützpunkt im Bürgertreff Amberg e.V. 61

Familienstützpunkt - Der Kinderschutzbund
Orts- und Kreisverband Amberg-Sulzbach e.V. 61

Familienstützpunkt im Mehrgenerationenhaus
Elternschule Amberg e.V. 62

G

Gerontopsychiatrische Koordinationsstelle Oberpfalz 62

H

Hospizverein e.V. Amberg 63

J

Jobcenter AM-AS

Jobcenter Stadt Amberg 63

Jobcenter Stadt Amberg - Beauftragte für
Chancengleichheit auf dem Arbeitsmarkt 63

Jobcenter Landkreis Amberg-Sulzbach 64

K

Katholische Jugendfürsorge der Diözese Regensburg e.V.

Beratungsstelle für Kinder, Jugendliche und Eltern Amberg 64

Beratungsstelle für Kinder, Jugendliche und Eltern Auerbach 65

Epilepsie Beratung Regensburg für die Oberpfalz 65

Integrationfachdienst Oberpfalz 66

Knappschaft

Pflegeberatung Amberg 66

Kreisjugendring Amberg-Sulzbach 67

Krisendienst Oberpfalz gGmbH 67

L

Landratsamt Amberg-Sulzbach

Adoptionsvermittlungsstelle und Fachaufsicht
für Pflegefamilien 68

Allgemeiner Sozialdienst 68

Amt für Ausbildungsförderung 69

Asylbewerberleistungen 69

Ausländeramt 69

Betreuungsamt 69

Fachaufsicht und -beratung für Kita und Tagespflege 70

NACH ORGANISATIONEN

Fachstelle für Pflege- und Behinderteneinrichtungen - Qualitätsentwicklung und Aufsicht (FQA)	70
Gesundheitsamt	70
Gleichstellungsstelle	70
Kommunale Jugendarbeit Amberg-Sulzbach (Koja)	71
Koordinierungsstelle Frühe Hilfen (KoKi)	71
Pflegeberatungsstelle / Senioren	71
Sozialhilfe	72
Staatlich anerkannte Beratungsstelle für Schwangerschaftsfragen beim Gesundheitsamt	73
Unterhalt (Kreisjugendamt)	73
Unterhalt (Soziale Angelegenheiten)	73
Verfahrenslotsen	73
Versicherungsamt	74
Wohngeldstelle	74
Lebenshilfe Amberg-Sulzbach e.V.	
Beratungsstelle für Menschen mit Behinderung	75
Beratungsstelle für Inklusion in Kindertagesstätten	75
Interdisziplinäre Frühförderstelle Amberg	76
Offene Behindertenarbeit der Lebenshilfe Amberg-Sulzbach e.V.	76
M	
Malteser Hilfsdienst e.V.	77
Malteser Hilfsdienst e.V.	
Fachstelle für pflegende Angehörige Stadt Amberg	77
MD Bayern	
Pflegeservice Bayern	78
Servicetelefon Pflege	78
Mehrgenerationenhaus Elternschule Amberg e.V.	78
N	
Notfallseelsorge Amberg-Sulzbach	80
O	
Ökumenische Sozialstation Sulzbach-Rosenberg gGmbH	
Fachstelle für pflegende Angehörige Sulzbach-Rosenberg	81
P	
Pflegende Angehörige e.V.	81
Polizeipräsidium Oberpfalz	
Beauftragte der Polizei für Kriminalitätsofoper	82

R

Regens Wagner - Offene Hilfen im Lkr. Amberg-Sulzbach und der Stadt Amberg

Außensprechstunde Auerbach	82
Außensprechstunde Hirschbach	83
Außensprechstunde Königstein	85
Außenstelle Sulzbach-Rosenberg	86

S

SEGA e.V. - Verein zur Förderung der seelischen Gesundheit im Alter e.V.

90

Seniorenmosaik im Naturpark Hirschwald e.V.

90

Sonderpädagogisches Förderzentrum

Offene Sonderpädagogische Beratungsstelle	91
---	----

Sozialdienst katholischer Frauen e.V. (SkF)

Betreuungsverein des SkF Amberg	91
Ehrenamtliches Engagement in der Erziehungshilfe	91
Fachstelle für sexualisierte Gewalt	92
Kindertagespflege	92
Notruf für Frauen	92
Pflegekinderdienst - Vollzeitpflege	93

Staatliche Schulämter Amberg-Stadt / Amberg-Sulzbach

Unabhängige Beratungsstelle für Inklusion	95
---	----

Stadt Amberg

Adoptionsvermittlungsstelle	95
Allgemeiner Sozialdienst	95
Asylbewerberleistungen	96
Ausbildungsförderung, Aufstiegsfortbildungsförderung	96
Ausländerbehörde	96
Bauverwaltung	96
Behinderung, Beauftragter	96
Bestattungskosten	98
Betreuungsamt	98
Bildungspaket	98
Fachstelle für Pflege- und Behinderteneinrichtungen - Qualitätsentwicklung und Aufsicht (FQA)	98
Familienpass	99
Freiwilligenagentur "Engagiert in Amberg"	99
Gleichstellungsstelle	99
Jugendzentrum Klärwerk	100
Kindertagesbetreuung (Kindertageseinrichtungen / Tagespflege) und Familienbildung	100

NACH ORGANISATIONEN

Kommunale Jugendarbeit Amberg (KoJa)	100
Kontaktstelle für Selbsthilfegruppen	100
Koordinierende Kinderschutzstelle (KoKi)	102
Partnerschaft für Demokratie	102
Rundfunkgebührenbefreiung	102
Schwerbehindertenangelegenheiten	102
Seniorenstelle	103
Sozialer Wohnungsbau	103
Sozialhilfe	103
Trennungs- und Scheidungsberatung / Familiengerichtshilfe	104
Unterhalt (Soziale Angelegenheiten)	104
Unterhalt (Stadtjugendamt)	104
Versicherungsamt	104
Welcome Center / Koordinierungsstelle kommunale Integrationspolitik	105
Wohngeldstelle	105
Stadtjugendring Amberg	105
Stadtteilbüro am Bergsteig Amberg (SamBA)	106
W	
Weißer Ring e.V. Stadt Amberg, Landkreis Amberg-Weizsach	106

A

Adoptionsvermittlungsstelle (Stadt Amberg)	95
Adoptionsvermittlungsstelle und Fachaufsicht für Pflegefamilien (Landratsamt Amberg-Sulzbach)	68
Agentur für Arbeit Amberg - Geschäftsstelle Amberg	36
Agentur für Arbeit Amberg - Geschäftsstelle Sulzbach-Rosenberg	36
Agentur für Arbeit Schwandorf - Beauftragte für Chancengleichheit am Arbeitsmarkt	37
Allgemeiner Sozialdienst (Landratsamt Amberg-Sulzbach)	68
Allgemeiner Sozialdienst (Stadt Amberg)	95
Amt für Ausbildungsförderung (Landratsamt Amberg-Sulzbach)	69
Amt für Ernährung, Landwirtschaft und Forsten Amberg-Neumarkt i.d.Opf.	37
AOVE-Koordinationsstelle "Alt werden zu Hause"	39
Arbeitslosenberatung (Diakonie Sulzbach-Rosenberg)	56
Asylbewerberleistungen (Landratsamt Amberg-Sulzbach)	69
Asylbewerberleistungen (Stadt Amberg)	96
Ausbildungsförderung, Aufstiegsfortbildungsförderung (Stadt Amberg)	96
Ausländeramt (Landratsamt Amberg-Sulzbach)	69
Ausländerbehörde (Stadt Amberg)	96

B

Bauverwaltung (Stadt Amberg)	96
Bayerische Krebsgesellschaft - Außensprechstunde Amberg	40
Behinderung, Beauftragter (Stadt Amberg)	96
Beratungsstelle für Menschen mit Behinderung (Lebenshilfe Amberg-Sulzbach e.V.)	75
Beratungsstelle für Inklusion in Kindertagesstätten (Lebenshilfe Amberg-Sulzbach e.V.)	75
Beratungsstelle für Kinder, Jugendliche und Eltern Amberg (Katholische Jugendfürsorge der Diözese Regensburg e.V.)	64
Beratungsstelle für Kinder, Jugendliche und Eltern Auerbach (Katholische Jugendfürsorge der Diözese Regensburg e.V.)	65
Beratungsstelle Horizont - Hilfe bei Suizidgefahr (Caritasverband für die Diözese Regensburg e.V. / Diakonisches Werk des Evangelisch-Lutherischen Dekanatsbezirks Regensburg e.V.)	49
Bestattungskosten (Stadt Amberg)	98
Betreuungsamt (Landratsamt Amberg-Sulzbach)	69
Betreuungsamt (Stadt Amberg)	98
Betreuungsverein (Diakonie Sulzbach-Rosenberg)	56
Betreuungsverein des SkF Amberg (Sozialdienst katholischer Frauen e.V.)	91
Bezirk Oberpfalz	42
Bildungspaket (Stadt Amberg)	98
Blickpunkt Auge - Rat und Hilfe bei Sehverlust (Bayerischer Blinden- und Sehbehindertenbund e.V.)	41

NACH BERATUNGSSTELLEN

C

Caritasverband Amberg-Sulzbach e.V. 47

D

Der Kinderschutzbund Amberg-Sulzbach e.V. 51

Donum Vitae Amberg - Staatlich anerkannte Beratungsstelle für Schwangerschaftsfragen 57

Donum Vitae Sulzbach-Rosenberg - Staatlich anerkannte Beratungsstelle für Schwangerschaftsfragen 58

E

Ehrenamtliches Engagement in der Erziehungshilfe 90
(Sozialdienst katholischer Frauen e.V.)

Epilepsie Beratung Regensburg für die Oberpfalz 65
(Katholische Jugendfürsorge der Diözese Regensburg e.V.)

EUTB - Ergänzende unabhängige Teilhabeberatung 60

F

Fachambulanz für Suchtprobleme Amberg: Psychosoziale Beratung und Behandlung 47
(Caritasverband Amberg-Sulzbach e.V.)

Fachaufsicht und -beratung für Kita und Tagespflege 70
(Landratsamt Amberg-Sulzbach)

Fachstelle für Demenz und Pflege Oberpfalz 60

Fachstelle für Pflege- und Behinderteneinrichtungen - Qualitätsentwicklung und Aufsicht (FQA) 70
(Landratsamt Amberg-Sulzbach)

Fachstelle für Pflege- und Behinderteneinrichtungen - Qualitätsentwicklung und Aufsicht (FQA) 98
(Stadt Amberg)

Fachstelle für pflegende Angehörige Ens Dorf 46
(Caritas Sozialstation Ens Dorf e.V.)

Fachstelle für pflegende Angehörige Stadt Amberg 77
(Malteser Hilfsdienst e.V.)

Fachstelle für pflegende Angehörige Sulzbach-Rosenberg 81
(Ökumenische Sozialstation Sulzbach-Rosenberg gGmbH)

Fachstelle für sexualisierte Gewalt 92
(Sozialdienst katholischer Frauen e.V.)

Familienkasse Bayern Nord - Standort Schwandorf 61

Familienpass 99
(Stadt Amberg)

Familienstützpunkt im Bürgertreff Amberg e.V. 61

Familienstützpunkt - Der Kinderschutzbund Orts- und Kreisverband Amberg-Sulzbach e.V. 61

Familienstützpunkt im Mehrgenerationenhaus Elternschule Amberg e.V. 62

Flüchtlings- und Integrationsberatung 56
(Diakonie Sulzbach-Rosenberg)

Freiwilligenagentur "Engagiert in Amberg" 99
(Stadt Amberg)

G

Gehörlosenberatung 44
(BLWG)

Gerontopsychiatrische Koordinationsstelle Oberpfalz 62

Gerontopsychiatrischer Fachdienst im Sozialpsychiatrischen Zentrum Amberg 54
(Diakonie Amberg)

Inhaltsverzeichnis Teil B

Gesundheitsamt (Landratsamt Amberg-Sulzbach)	70
Gleichstellungsstelle (Landratsamt Amberg-Sulzbach)	70
Gleichstellungsstelle (Stadt Amberg)	99

H

Hospizverein e.V. Amberg	63
---------------------------------	----

I

Infozentrale für alle Kopfverletzungen, auch Folge von Schlaganfall, Herzinfarkt, Wiederbelebung, Blutungen usw. (Bundesverband Schädel-Hirnpatienten in Not e.V.)	46
Integrationsfachdienst Oberpfalz (Katholische Jugendfürsorge der Diözese Regensburg e.V.)	66
Integrationsfachdienst / Berufssicherung im Sozialpsychiatrischen Zentrum Amberg (Diakonie Amberg)	55
Interdisziplinäre Frühförderstelle Amberg (Lebenshilfe Amberg-Sulzbach e.V.)	76

J

Jobcenter AM-AS - Beauftragte für Chancengleichheit auf dem Arbeitsmarkt	63
Jobcenter AM-AS - Landkreis Amberg-Sulzbach	64
Jobcenter AM-AS - Stadt Amberg	63
Jugendmigrationsdienst (CJD Sulzbach-Rosenberg)	50
Jugendzentrum Klärwerk (Stadt Amberg)	100

K

Katholische Beratungsstelle für Schwangerschaftsfragen (Cartiasverband für die Diözese Regensburg e.V.)	48
Katholische Ehe-, Familien- und Lebensberatungsstelle (Bistum Regensburg)	42
Kindertagesbetreuung (Kindertageseinrichtungen / Tagespflege) und Familienbildung (Stadt Amberg)	100
Kindertagespflege (Sozialdienst katholischer Frauen e.V.)	92
Kirchliche Allgemeine Sozialarbeit Amberg (KASA) (Diakonie Amberg)	55
Kirchliche Allgemeine Sozialarbeit der Diakonie in Sulzbach-Rosenberg	57
Kommunale Jugendarbeit Amberg (KoJa) (Stadt Amberg)	100
Kommunale Jugendarbeit Amberg-Sulzbach (KoJa) (Landratsamt Amberg-Sulzbach)	71
Kontaktstelle für Selbsthilfegruppen (Stadt Amberg)	100
Koordinierende Kinderschutzstelle (KoKi) (Stadt Amberg)	102
Koordinierungsstelle Frühe Hilfen (KoKi) (Landratsamt Amberg-Sulzbach)	71
Kreisjugendring Amberg-Sulzbach	67
Krisendienst Oberpfalz gGmbH	67

L

Landespflegegeld (Bayerisches Landesamt für Pflege)	41
--	----

M

- Malteser Hilfsdienst e.V.** 77
Mehrgenerationenhaus Elternschule Amberg e.V. 78

N

- Notfallseelsorge Amberg-Sulzbach** 80
Notruf für Frauen (Sozialdienst katholischer Frauen e.V.) 92

O

- Offene Behindertenarbeit (OBA)** (Diakonieverein Amberg e.V.) 52
Offene Behindertenarbeit der Lebenshilfe Amberg-Sulzbach e.V. 76
Offene Hilfen im Lkr. Amberg-Sulzbach und der Stadt Amberg, Außensprechstunde Auerbach (Regens Wagner) 82
Offene Hilfen im Lkr. Amberg-Sulzbach und der Stadt Amberg, Außensprechstunde Hirschbach (Regens Wagner) 83
Offene Hilfen im Lkr. Amberg-Sulzbach und der Stadt Amberg, Außensprechstunde Königstein (Regens Wagner) 85
Offene Hilfen im Lkr. Amberg-Sulzbach und der Stadt Amberg, Außenstelle Sulzbach-Rosenberg (Regens Wagner) 86
Offene Sonderpädagogische Beratungsstelle (Sonderpädagogisches Förderzentrum) 91

P

- Partnerschaft für Demokratie** (Stadt Amberg) 102
Pflegeberatung (AOK Amberg) 38
Pflegeberatung (Barmer) 40
Pflegeberatung (BKK Faber-Castell & Partner) 42
Pflegeberatung Amberg (Knappschaft) 66
Pflegeberatungsstelle / Senioren (Landratsamt Amberg-Sulzbach) 71
Pflegekinderdienst - Vollzeitpflege (Sozialdienst katholischer Frauen e.V.) 93
Pflegende Angehörige e.V. 81
Pflegeservice Bayern (MD Bayern) 78
Polizeipräsidium Oberpfalz - Beauftragte für Kriminalitätsoffer 82
Private Pflegeberatung (compass GmbH) 50
Psychosoziale AIDS-Beratungsstelle Oberpfalz (BRK Bezirksverband Niederbayern/Oberpfalz) 45

R

- Re;sis - Beratungsstelle für Jugendliche mit Suchtproblemen** (Caritasverband Amberg-Sulzbach e.V.) 48
Rentenberatung (Deutsche Rentenversicherung) 51
Rundfunkgebührenbefreiung (Stadt Amberg) 102

S

Schuldner- und Insolvenzberatungsstelle (Arbeiterwohlfahrt KV Amberg-Sulzbach e.V.)	39
Schwerbehindertenangelegenheiten (Stadt Amberg)	102
Schwerhörigenberatung (BLWG)	44
SEGA e.V. - Verein zur Förderung der seelischen Gesundheit im Alter e.V.	90
Seniorenmosaik im Naturpark Hirschwald e.V.	90
Seniorenstelle (Stadt Amberg)	103
Servicetelefon Pflege (MD Bayern)	78
Sozialer Wohnungsbau (Stadt Amberg)	103
Sozialhilfe (Landratsamt Amberg-Sulzbach)	72
Sozialhilfe (Stadt Amberg)	103
Sozialpsychiatrischer Dienst im Sozialpsychiatrischen Zentrum Amberg (Diakonie Amberg)	55
Staatlich anerkannte Beratungsstelle für Schwangerschaftsfragen beim Gesundheitsamt (Landratsamt Amberg-Sulzbach)	73
Stadtjugendring Amberg	105
Stadtteilbüro am Bergsteig Amberg (SamBA)	106

T

Trennungs- und Scheidungsberatung / Familiengerichtshilfe (Stadt Amberg)	104
---	-----

U

Unabhängige Beratungsstelle für Inklusion (Staatliche Schulämter Amberg-Stadt / Amberg-Sulzbach)	95
Unterhalt (Kreisjugendamt) (Landratsamt Amberg-Sulzbach)	73
Unterhalt (Soziale Angelegenheiten) (Landratsamt Amberg-Sulzbach)	73
Unterhalt (Soziale Angelegenheiten) (Stadt Amberg)	104
Unterhalt (Stadtjugendamt) (Stadt Amberg)	104

V

Versicherungsamt (Landratsamt Amberg-Sulzbach)	73
Versicherungsamt (Stadt Amberg)	104

W

Weißer Ring e.V. Stadt Amberg, Landkreis Amberg-Sulzbach	106
Welcome Center / Koordinierungsstelle kommunale Integrationspolitik (Stadt Amberg)	105
Wohngeldstelle (Landratsamt Amberg-Sulzbach)	73
Wohngeldstelle (Stadt Amberg)	105

A

- Adipositas** 100
- Adoptionsvermittlung** 68, 95
- ADS / ADHS** 62, 64, 65, 68, 82, 83, 85, 86, 100
- AIDS** 45, 70
- Alkoholprobleme** 47, 48, 62, 67, 70, 100
- Alkoholprobleme, Angehörige** 100
- Alleinerziehende** 37, 48, 51, 55, 57, 58, 61, 63, 64, 65, 67, 68, 71, 100, 102, 104
- Allgemeine Sozialberatung** 44, 47, 55, 56, 57, 67, 104, 106
- Alltagsbegleiter** 38, 39, 60, 66, 67, 71, 77, 82, 83, 85, 86, 90, 99, 103, 106
- Altenheime / Pflegeeinrichtungen** 38, 40, 46, 66, 70, 71, 77, 81, 82, 83, 85, 86, 98, 103
- Altersvorsorge** 39, 104
- Alt werden zu Hause** 39, 60, 90
- Ambulant betreute Wohngemeinschaften** 38, 62, 66, 70, 71, 75, 77, 82, 83, 85, 86, 98, 103
- Ambulant betreute Wohngemeinschaften für Intensivpatienten** 38, 40, 46, 66, 70, 71, 82, 83, 85, 86, 98
- Ambulant betreute Wohngemeinschaften für Menschen mit Demenzerkrankungen** 98
- Ambulant unterstütztes Wohnen** 44
- Ambulant unterstütztes Wohnen (bei Behinderung)** 66, 71, 75, 82, 83, 85, 86
- Ambulant unterstütztes Wohnen (bei Behinderung und psychischer Erkrankung)** 54, 55
- Ambulante Pflege** 38, 40, 46, 66, 71, 77, 81, 82, 83, 85, 86, 103
- Angebot an Menschen mit einer psychischen Erkrankung bzw. Behinderung** 55
- Angebote zur Unterstützung im Alltag** 38, 39, 40, 44, 46, 51, 52, 54, 55, 60, 66, 68, 71, 72, 76, 92, 99, 100, 102, 103
- Angehörigentreffen** 38, 46, 47, 48, 54, 55, 56, 77, 81, 90
- Angst und Panik** 40, 48, 49, 54, 55, 64, 65, 67, 82, 83, 85, 86, 100, 106
- Anonyme Geburt / Moses-Projekt** 57, 58
- Apallisches Durchgangssyndrom** 38, 46, 100
- Aphasie** 38, 100
- Arbeitsleben (Hilfen)** 36, 44, 52, 54, 55, 56, 61, 66, 82, 83, 85, 86, 99
- Arbeitslosengeld I, II (neu: Bürgergeld)** 36, 37, 44, 47, 55, 56, 57, 63, 64
- Arbeitsmarktintegration** 36, 37, 44, 63, 64, 65, 82, 84, 85, 86, 99
- Arbeitssuche / Arbeitsvermittlung** 36, 37, 44, 63, 64, 65
- Assistenzkräfte (Grundqualifizierung)** 92
- Asthma** 100
- Asyl (Geldleistungen)** 69, 96
- Asylbewerber** 47, 50, 57, 69, 96
- Asylsozialberatung** 47, 57
- Asylverfahren** 47, 57, 69

Inhaltsverzeichnis Teil C

- Aufenthalt** 47, 50, 57, 69, 96
- Aufstiegsfortbildungsförderung (AFBG)** 69, 96
- Augenerkrankung** 41
- Augenschwäche im Alter** 41
- Ausbildungsförderung** 36, 69, 96
- Ausfüllen von Anträgen** 38, 40, 44, 47, 48, 51, 52, 54, 55, 56, 57, 58, 61, 68, 71, 72, 82, 84, 85, 86, 104, 105, 106
- Ausländer** 47, 50, 57, 69, 96, 99, 105
- Ausländerrecht** 50, 57, 69, 96
- Aussiedler** 47, 50, 57, 61, 99, 105
- Autismus** 38, 60, 64, 65, 75, 76, 82, 84, 85, 86, 100

B

- Babysitter-Dienst** 51
- Babytreff** 57, 58, 62, 71, 78, 102
- BAföG** 69, 96
- Bayerisches Familiengeld** 48
- Begleitende Umgänge** 51, 64, 65, 68, 99, 104
- Begleitung** 44, 47, 54, 55, 63, 68, 71, 92, 99
- Begleitung bei Behinderung** 44, 52, 60, 75, 76, 82, 84, 85, 86, 95
- Begleitung bei der Bewältigung einer Krebserkrankung** 40
- Behinderteneinrichtungen** 38, 42, 52, 66, 70, 75, 82, 84, 85, 86, 98
- Behindertenfahrdienst** 52, 75, 82, 84, 85, 86
- Behindertensport** 60, 75, 82, 84, 85, 86, 100
- Behinderung** 39, 40, 44, 52, 54, 55, 60, 65, 66, 73, 75, 76, 82, 84, 85, 86, 96
- Behinderung (seelisch)** 47, 48
- Behinderung / Frühförderung** 42, 44, 52, 75, 76, 82, 84, 85, 86
- Behinderung / Tagespflege** 42, 52, 82, 84, 85, 86
- Behinderung / Werkstatt** 42, 52, 75, 82, 84, 85, 86
- Behinderung im Arbeitsleben** 36, 44, 52, 55, 65, 66, 72, 75, 82, 84, 85, 86
- Behördengänge (Beratung)** 40, 44, 47, 51, 52, 54, 55, 68, 71, 72, 82, 84, 85, 86, 99, 106
- Belehrung nach Infektionsschutzgesetz** 70
- Beratungseinsätze (§ 37.3 SGB XI)** 50
- Beratungsschein für Stiefelternadoptionen** 95
- Bereitschaftspflege (Kinder)** 93
- Berufliche Weiterbildung** 36, 60, 63, 64
- Berufs- oder Studienwahl; Vorbereitung** 36, 37, 44, 65
- Berufsausbildungsbegleitende Hilfen** 36, 63, 64
- Berufsausbildungsbeihilfe / BAB** 36
- Bestattung** 98
- Bestattungskostenübernahme** 72, 98
- Besuch und Begleitung** 39, 44, 52, 54, 55, 63, 77, 82, 84, 85, 86, 90

Betreutes Wohnen 103

Betreuungsrecht (ab 18) 38, 56, 69, 78, 91, 98

Betreuungsunterhalt 73, 104

Betreuungsverfügung 38, 40, 46, 56, 66, 69, 77, 81, 91, 98

Bewerbungshilfe 36, 37, 44, 63, 64, 99, 106

Bewerbungstraining 37

Beziehungsfragen 42, 44, 48, 51, 54, 55, 57, 58, 61, 62, 64, 65, 67, 92, 104

Beziehungskrise 42

Bildungs- und Teilhabeleistungen 52, 57, 60, 61, 63, 64, 68, 74, 75, 82, 84, 85, 86, 98

Blindengeld 41, 52, 85, 84, 85, 86

Bürgergeld (früher Arbeitslosengeld II / Hartz IV) 36, 37, 44, 47, 55, 56, 57, 63, 64

Burnout 54, 55, 67, 82, 84, 85, 86, 100

C

Chancengleichheit 37, 44, 52, 63, 67, 83, 84, 85, 86, 99

Chatting 48

Chronische Erkrankungen 38, 47, 48, 52, 54, 55, 60, 65, 83, 84, 85, 86, 100

Chronische Schmerzen 38, 100

Cochlea Implantat 44, 45, 100

COPD 38, 40, 66, 100

D

Dauerpflege (Kinder) 93

Demenz 38, 39, 46, 54, 60, 62, 66, 67, 72, 77, 81, 83, 84, 85, 86, 90, 100, 103

Depression 38, 40, 47, 48, 49, 54, 55, 62, 64, 65, 66, 67, 83, 84, 85, 86, 100

Digitale Medien 99

Dorfhelferinnen 90

Down-Syndrom 52, 57, 58, 60, 75, 76, 83, 84, 85, 86, 100

Drogenfragen 47, 48, 67, 70

E

EduKation Demenz 38, 39, 54, 55, 60, 67, 77, 90

Ehe 42, 44, 49, 51, 54, 55, 57, 58, 67, 92, 104

Ehrenamtlich tätige Einzelperson 38, 54, 55, 60, 72, 77, 78, 90, 100

Ehrenamtliche Hilfe 38, 39, 40, 47, 52, 60, 77, 78, 83, 84, 85, 86, 90, 91, 99, 106

Ehrenamtliches Engagement 39, 47, 52, 54, 55, 62, 67, 71, 72, 75, 77, 78, 80, 83, 84, 85, 86, 91, 99, 100, 102, 105, 106

Einbürgerung 50, 69, 96

Eingliederungshilfe 42, 44, 54, 55, 68, 73, 75, 76, 83, 84, 85, 86

Einkaufshilfe 52, 71, 83, 84, 85, 86, 90, 99

Einsamkeit 44, 52, 54, 55, 67, 77, 90, 100

Eltern und Erziehende / Sorgentelefon 48, 51, 67, 68, 71, 95

- Elternbildung** 62
- Elterngeld** 49, 57, 58, 71
- Eltern-Kind-Programm** 61, 62, 71, 78, 102
- Elternzeit** 49
- Emotionen / Gefühle** 40, 47, 48, 54, 55, 57, 62, 67, 68, 71, 92, 100
- Entwicklungsverzögerung** 68, 71, 75, 76, 83, 84, 85, 86, 101
- Epilepsie** 52, 60, 65, 75, 76, 83, 84, 85, 86, 101
- Epileptische Krampfanfälle** 65
- Erholung und Kuren für Kinder / Mutter-Kind / Mütter / Senioren** 47, 55, 57
- Ernährung** 37, 38, 40, 68, 71
- Erste Hilfe** 72, 77, 90
- Erwachsenenbildung** 36, 77, 78
- Erweitertes Führungszeugnis in der Jugendarbeit** 100
- Erziehung, Erziehungshilfe** 51, 57, 58, 62, 68, 71, 78, 91, 95
- Essen auf Rädern** 38, 44, 46, 66, 72, 81, 103
- Essstörungen** 47, 48, 54, 55, 62, 67, 70, 101
- Existenzsicherung** 56, 67

F

- Familie (Vergünstigungen)** 57, 58, 61, 99
- Familien** 42, 44, 49, 51, 54, 55, 57, 58, 61, 62, 63, 68, 70, 71, 73, 78, 92, 93, 99, 100, 102, 104
- Familientlastender Dienst** 38, 51, 52, 67, 71, 72, 76, 83, 84, 85, 86, 92
- Familienhilfe** 40, 51, 61, 68, 91, 95
- Familienpflege** 51, 68, 71, 72
- Familienplanung** 48, 49, 57, 58, 70
- Flüchtlinge** 47, 50, 57, 77, 96, 99
- Förderanträge für Vereine der Jugendarbeit** 67
- Förderung demokratische und vielfältige Zivilgesellschaft** 102
- Frauen (Gewalt gegen)** 44, 54, 56, 67, 82, 92, 106
- Frauen in Not (Unterkunft)** 44, 67, 92
- Frauenfragen** 37, 47, 48, 49, 57, 58
- Frauengruppen** 101
- Freizeitassistenz** 60, 75
- Frühförderung** 75, 76, 83, 84, 85, 86

G

- Gaming** 48
- Gebärdensprache** 44, 52
- Geburt** 49, 57, 58, 61, 71
- Gehörlosigkeit** 44, 52, 83, 84, 85, 86, 101

- Gerontopsychiatrische Erkrankungen** 38, 46, 54, 62, 67, 77, 81, 83, 84, 85, 86, 101
- Gesetzliche Betreuungen** 91
- Gesundheitsförderung / -prävention** 40, 45, 47, 83, 84, 85, 86
- Gewaltprävention** 82, 92, 106
- GEZ-Befreiung** 38, 44, 56, 57, 83, 84, 85, 86, 102
- Gleichstellung** 52, 70, 83, 84, 85, 86, 99
- Gliedmaßen Amputation** 52, 101
- Grundsicherung** 55, 57, 63, 64, 72, 75, 103

H

- Hartz IV (neu: Bürgergeld)** 47, 55, 56, 57, 63, 64
- Haushaltsnahe Dienstleistungen** 37, 38, 39, 46, 60, 66, 72, 77, 81, 90, 103
- Häusliche Gewalt** 44, 48, 54, 55, 64, 65, 67, 82, 92, 106
- Hausnotruf** 38, 40, 46, 66, 72, 77, 78, 81, 90, 103
- Hauswirtschaft** 37
- Heilpädagogische Tagesstätte / Kindergarten** 68, 75, 76, 83, 84, 85, 86
- Heimaufsicht** 38, 70, 98
- Heimerziehung** 68, 95
- Helferkreis** 38, 46, 68, 71, 77, 81, 90, 99
- Herzgesundheit** 101
- Hilfe bei Schwierigkeiten mit Ämtern und Behörden** 55, 60
- Hilfe für Opfer von Straftaten** 106
- Hilfe zum Lebensunterhalt** 47, 57, 60, 72, 83, 84, 85, 86, 103
- Hilfe zur Pflege (Ausgabe Antrag)** 38, 40, 42, 46, 77, 78, 81, 103
- Hilfe zur Pflege (Beratung)** 38, 39, 40, 42, 46, 54, 56, 60, 63, 66, 72, 67, 77, 78, 81, 83, 84, 85, 86, 90
- Hilfestellung im Umgang mit Behörden und Krankenkassen, Ausfüllen von Anträgen** 38, 40, 44, 46, 47, 54, 56, 61, 68, 71, 72, 81, 106
- Hilfestellung im Umgang mit Behörden und Krankenkassen, Ausfüllen von Anträgen (bei Behinderung)** 38, 40, 45, 51, 52, 60, 65, 72, 73, 75, 76, 77, 83, 84, 85, 86, 106
- Hilfsmittelberatung bei Schwerhörigkeit** 45, 60
- Hilfsmittelverleih an Kranke** 40
- HIV-Infektion** 45
- Hörgeräte (Kauf, Kostenübernahme)** 45
- Hospizbegleitung** 38, 63, 66, 72
- Hydrocephalus** 101

I

- Impfen** 70
- Individualbegleitung** 75
- Inklusion** 44, 52, 54, 55, 56, 68, 72, 76, 81, 83, 84, 85, 86, 95, 96
- INSEA Selbstmanagement** 101

Inhaltsverzeichnis Teil C

Integration 47, 50, 57, 61, 75, 76, 83, 84, 85, 86, 95, 99, 105

Integration (Behördengänge) 45, 99

Integration (Patenschaft) 99

Integrationskurse 63, 64

Intensiv betreute Wohngemeinschaft bei psychischer Erkrankung und Behinderung 54, 56

J

Jugendarbeit 48, 50, 67, 71, 77, 100, 105

Jugendbildung 67, 71, 91, 100

Jugendhilfe 48, 68, 93, 95

Jugendmigration 50

Jugendschutz 48, 64, 65, 71, 82, 93, 100

Jugendverbände 67, 71, 100, 105

Jugendvertreter 71

Jugendzentrum 100

Junge-Eltern-Treff 62

Junge Erwachsene 73

K

Kinaesthetics 38

Kinder / Jugendliche 73

Kinder- und Jugendnotruf 67, 68, 78

Kinder- und Jugendpsychiatrische Erkrankungen 48, 60, 62, 67, 68, 83, 84, 85, 86, 101

Kindergeld 36, 44, 49, 57, 58, 61, 71

Kindergruppe für Kinder suchtkranker Eltern 64, 65

Kinderhort / -krippe / -tagesstätte 51, 61, 70, 92, 100

Kinderkrippe / -tagesstätte 78

Kinderschutz 69, 71, 93, 95, 100, 101

Kindertagespflege (Grundqualifizierung) 92

Kinderwunsch 49, 57, 58

Kindesonterhalt 73, 104

Kleiderausgabe an Bedürftige 91

Konflikt 44, 51, 52, 54, 55, 57, 58, 67, 69, 71, 92, 104

Konfliktberatung ohne Beratungsnachweis 49

Körperliche u. seelische Misshandlung 47, 48, 54, 56, 64, 65, 67, 69, 92, 95, 106

Kostenübernahme bei Behinderung 38, 42, 52, 75, 76, 83, 84, 85, 86

Krankenhaus-Entlassmanagement 38

Krankheitsbewältigung (Unterstützung) 40, 45, 48, 52, 54, 55, 56, 63, 65, 66, 67, 101

Krebs 38, 40, 47, 52, 67

Kriegs- / Wehr- / Zivildienststopfer 67

Kriminalität (Schutz vor), Opferberatung 67, 82, 92, 106

Krisenintervention 40, 45, 47, 48, 49, 54, 56, 57, 63, 67, 69, 72, 77, 80, 92, 104

Künstlicher Darmausgang 38, 40, 101

Kurzzeitpflege 38, 40, 70, 72, 75, 77, 81, 83, 84, 85, 86, 90, 93, 98, 103

L

Landeserziehungsgeld 57, 58, 71

Landespflegegeld (Ausgabe Antrag) 38, 40, 41, 46, 66, 72, 77, 81, 83, 84, 85, 87, 103

Landespflegegeld (Beratung) 38, 40, 41, 46, 52, 54, 60, 66, 72, 75, 77, 81, 83, 84, 85, 87, 90, 103

Landesstiftung Hilfe für Mutter und Kind 49

Lastenzuschuss 55, 57, 74

Lebenskrise 42

Legal Highs 48

LGBTQ 45, 48, 101

M

Männerfragen 47, 48, 67

Mediation 104

Mediennutzung (exzessiv) 48

Medikamentenabhängigkeit 47, 48, 67, 70

Migranten 47, 50, 57, 61, 99, 105

Migranten (Jugend) 50, 69, 105

Minijob 37

Mobbing 48, 54, 55, 56, 62, 64, 65, 67, 69, 78, 101, 106

Morbus Bechterew 101

Multiple Sklerose 38, 72, 101

Mutter-Kind-Gruppe 37, 61, 62, 71, 75, 76, 78, 102

N

Nachbarschaftshilfe 40, 72, 77, 90, 91, 99, 106

Niere 101

Notfallseelsorge 67, 72, 77, 80

Notlagen materiell / finanziell 51, 57, 67, 69, 71

Notruf 67, 72, 92

O

Obdachlose / Nichtsesshafte 47, 55, 57

Osteoporose 52, 101

P

Paare 42

Palliativ / -care 38, 40, 63, 67, 72, 78

Parkinson 38, 52, 101

Partnerschaft 42, 44, 49, 51, 54, 56, 57, 58, 67, 92, 104

Partydrogen 48

Patenfamilie 93

Patientenverfügung (ab 18) (Ausgabe) 38, 40, 46, 56, 63, 69, 72, 77, 81, 91, 98, 103

Patientenverfügung (ab 18) (Beratung) 40, 46, 54, 63, 66, 72, 77, 78, 81, 91

Pathologisches Glücksspiel 47, 48

Pflege (Alten- / Krankenpflege) 38, 40, 46, 56, 61, 66, 72, 77, 78, 81, 103

Pflegeberatung 72

Pflegeberatung (§ 7a SGB XI) 38, 40, 42, 50, 66

Pflegeberatungspflichtbesuch 38, 50

Pflegefamilie, Pflegeeltern 68, 93, 95

Pflegegrad 38, 39, 40, 46, 54, 56, 66, 72, 75, 76, 77, 78, 81, 83, 84, 85, 87, 90, 103

Pflegekinder 51, 68, 69, 93, 95, 101

Pflegekurse 50

Pflegeleistungen 38, 39, 40, 46, 50, 54, 56, 66, 72, 75, 76, 77, 78, 81, 83, 84, 85, 87, 90, 103

Pflegende Angehörige 38, 39, 40, 46, 50, 52, 54, 56, 61, 63, 66, 72, 77, 78, 81, 83, 84, 85, 87, 90, 101

Pflegeversicherung 38, 40, 46, 50, 66, 77, 78, 81, 83, 84, 85, 87, 90

Pflege, vollumfänglich 42

Pränataldiagnostik (psychosoziale Beratung) 49

Prävention allgemein 50, 106

Prostata Karzinom 41

Prostituiertenschutzgesetz (§ 10) 70

Psychisch Kranke / Werkstatt, Wohngemeinschaft 83, 84, 85, 87

Psychische Gesundheit 45, 47, 48, 49, 52, 54, 56, 60, 62, 67, 70, 72, 83, 84, 85, 87, 101

Psychische Krisen (Soforthilfen) 49, 54, 56, 67

Q

Querschnittslähmung 52, 101

R

Reha 38, 41, 47, 48, 52, 66, 72, 78

Reha-Anträge stellen 45

Reha-Sport 66

Religiöse Fragen 64, 65

Renten - allgemeine Beratung 74

Rentenantrag (Ausgabe) 51, 101

Rentenantrag (Beratung) 41, 44, 51, 104

Rentenfragen 51, 52, 104

Restless Legs 101

Ritzen (Selbstverletzung) 48

Rollstuhlfahrer 38, 52, 72, 101

Rundfunkgebührenbefreiung 38, 44, 56, 57, 83, 84, 85, 87, 102

S

Säuglinge / Kleinkinder 37, 49, 58, 61, 62, 69, 71, 73, 75, 76, 78, 102

Schädel-Hirnverletzungen / Schädel- u. Hirntraumen 38, 46, 83, 84, 85, 87, 101

Scheidung 44, 51, 54, 56, 64, 65, 68, 69, 71, 92, 101

Schreibabys 49, 58, 64, 65, 71, 75, 76

Schulbegleitung 60, 75

Schulden / Insolvenz 39, 68

Schule für Menschen mit Behinderung 52, 60, 72, 75, 83, 84, 85, 87, 91, 95

Schullaufbahn 64, 65, 91, 95

Schulprobleme 48, 51, 60, 64, 65, 68, 69, 91, 95

Schulverweigerer 48

Schulvorbereitende Einrichtung 75, 91

Schwangere / Hilfen für, Konflikte 49, 58, 70, 71, 73, 93

Schwangerschaft 49, 58, 70, 71, 73, 102

Schwerbehindertenantrag (Ausgabe) 38, 41, 45, 60, 65, 72, 83, 84, 85, 87, 102, 103

Schwerbehindertenausweis / -antrag (Beratung) 38, 41, 44, 45, 52, 55, 60, 65, 72, 75, 83, 84, 85, 87, 106

Schwerbehindertenausweis (Ausstellung) 102

Schwerbehindertenausweis (Beratung) 44, 52, 60, 72, 75, 83, 84, 86, 87

Schwerbehinderung im Beruf 41, 44, 45, 52, 55, 60, 65, 66, 72, 83, 84, 86, 87

Schwerhörigkeit 45, 52, 60, 83, 84, 86, 87, 101

Seelische Gesundheit 45, 47, 48, 49, 54, 56, 61, 62, 68, 72, 83, 84, 86, 87, 90, 95, 101

Sehbehinderung 41

Sehverlust 41, 52, 83, 84, 86, 87, 101

Selbsthilfegruppe, Gründung 101

Selbsthilfegruppe, Selbsthilfe 41, 46, 52, 101

Selbsthilfegruppe, Unterstützung 101

Selbsthilfegruppe, Vermittlung 38, 47, 48, 52, 54, 56, 65, 72, 77, 83, 84, 86, 87, 101

Senioren 37, 39, 41, 47, 54, 56, 61, 62, 72, 77, 78, 90, 103

Seniorenbegegnung, Freizeitmaßnahmen 39, 54, 56, 72, 103

Seniorenbeirat 39, 72

Seniorensprechstunde 39, 72, 90, 103

Sex- / Pornosucht 47, 48

Sexualberatung 45, 58, 64, 65, 70, 73

Sexualerziehung 58, 70, 73

Sexuelle Nötigung / Belästigung 68, 82, 92, 106

Inhaltsverzeichnis Teil C

- Sexueller Missbrauch von Kindern** 48, 51, 64, 65, 68, 69, 82, 92, 106
- Sexuell übertragbare Krankheiten (Beratung und Testung)** 45
- Sicherheit, Einbruch** 82
- Sonderpädagogische Beratung** 60, 83, 84, 86, 87, 91, 95
- Sorgeerklärungen** 73, 104
- Sorgentelefon (für Kinder)** 64, 65
- Sorge- und Umgangsrecht** 64, 65, 69, 104
- Soziale Isolation** 52, 54, 56, 66, 68, 77
- Soziale Teilhabe** 60, 75
- Sozialhilfe, Sozialrecht / Vertretung** 72, 103
- Spätaussiedler** 47, 50, 57, 61, 99, 105
- Spina Bifida** 101
- Sprachentwicklungsverzögerung** 61, 75, 76, 101
- Sprachkurse** 63, 64, 78, 99
- Stalking** 82, 92, 101
- Sterbebegleitung** 39, 63, 66, 72
- Sternenkinder** 58, 64, 65
- Strafentlassene** 47
- Straffällige** 47, 48
- Sucht** 47, 48, 68, 70, 101
- Sucht (Jugend)** 47
- Suizidgefährdung** 47, 48, 49, 54, 56, 64, 65, 68

T

- Tabakkonsum** 37, 48
- Tagesmütter** 37, 70, 78, 92, 100
- Tagespflege** 39, 40, 46, 66, 72, 77, 78, 81, 90, 92, 103
- Tagesstätte zur Tagesstrukturierung (für psychisch und chronisch Erkrankte)** 54, 56
- Teilhabeleistungen** 60, 75
- Teilzeitausbildungssuchende** 37
- Telefonseelsorge** 68
- Tinnitus** 45
- Trauerbegleitung / -bewältigung** 54, 56, 63, 68, 72
- Traumatisierte Ersthelfer** 72, 80
- Traumatisierte Kinder** 48, 64, 65, 75, 76
- Trennung** 44, 51, 54, 56, 64, 65, 68, 69, 71, 92, 104
- Trennungs- und Scheidungskinder** 51, 64, 65, 68, 104
- Trennungsväter** 64, 65, 68, 101, 104

U

- Unerfüllter Kinderwunsch** 49, 58
- Unterhalt für junge Volljährige bis zum 21. Geburtstag** 73, 104
- Unterhaltsangelegenheiten** 73, 104

V

Vaterschaftsfeststellung 104

Verbraucherschutz 39

Vergewaltigung 64, 65, 68, 82, 92, 106

Verhaltensauffälligkeiten (Kinder) 48, 62, 64, 65, 68, 69, 71, 75, 76, 83, 84, 86, 87, 95

Verhaltenssüchte 47, 48

Verhinderungspflege 39, 41, 46, 66, 72, 77, 78, 81, 83, 84, 86, 87, 103

Versicherungsscheck (staatlich) 104

Vertrauliche Geburt 49

Vollzeitpflege (Kinder) 93

Vormundschaften 69

Vorsorgevollmacht (ab 18) (Ausgabe) 39, 41, 46, 56, 63, 69, 81, 91, 98, 103

Vorsorgevollmacht (ab 18) (Beratung) 39, 41, 46, 56, 66, 69, 72, 78, 81, 91, 98

Vorsorgevollmacht (Beglaubigungen) 69, 98

W

Wiedereingliederung 36, 52, 55

Wiedereinstiegsberatung für Berufsrückkehrerinnen 37

Wohnberechtigungsschein 57, 96, 103

Wohnen, barrierefrei 39, 52, 66, 72, 78, 83, 84, 86, 87, 99

Wohngeld 44, 49, 57, 58, 74, 105

Wohngemeinschaft (bei Behinderung) 60, 75, 83, 84, 86, 87

Wohnraumanpassung 39, 40, 66, 72, 78, 83, 84, 86, 87, 90, 99, 103

Wohnraumförderung 39, 99, 103

Wohnungslosigkeit 57

Wohnungsnot 57, 103

Z

Zahnmaterialgeschädigte 101

Organisationen von A - Z

M4 **1A**

Mo - Fr:
8 - 12 Uhr

Termine nach
telefonischer
Vereinbarung

Bei dringenden,
kurzfristig zu
erledigenden
Anliegen sind wir
ohne Termin für Sie
da.



AGENTUR FÜR ARBEIT AMBERG

Geschäftsstelle Amberg
Jahnstraße 4
92224 Amberg

0800 - 45 55 50 0
amberg@arbeitsagentur.de
www.arbeitsagentur.de

ARBEITSLEBEN (HILFEN)	BERUFS-AUSBILDUNGS- BEGLEITENDE HILFEN
ARBEITSLOSENGELD I, II	BERUFS-AUSBILDUNGSBEIHILFE / BAB
ARBEITSMARKTINTEGRATION	BEWERBUNGSHILFE
ARBEITSSUCHE / ARBEITSVERMITTLUNG	BÜRGERGELD
AUSBILDUNGSFÖRDERUNG	ERWACHSENENBILDUNG
BEHINDERUNG IM ARBEITSLEBEN	KINDERGELD
BERUFLICHE WEITERBILDUNG	WIEDEREINGLIEDERUNG
BERUFS- ODER STUDIENWAHL; VORBEREITUNG	

S6 **1B**

Mo - Fr:
8 - 12 Uhr

Termine nach
telefonischer
Vereinbarung

Bei dringenden,
kurzfristig zu
erledigenden
Anliegen sind wir
ohne Termin für Sie
da.



Geschäftsstelle Sulzbach-Rosenberg

Bayreuther Straße 6b
92237 Sulzbach-Rosenberg

0800 - 45 55 50 0
sulzbach-rosenberg@arbeitsagentur.de
www.arbeitsagentur.de

ARBEITSLEBEN (HILFEN)	BERUFS-AUSBILDUNGS- BEGLEITENDE HILFEN
ARBEITSLOSENGELD I, II	BERUFS-AUSBILDUNGSBEIHILFE / BAB
ARBEITSMARKTINTEGRATION	BEWERBUNGSHILFE
ARBEITSSUCHE / ARBEITSVERMITTLUNG	BÜRGERGELD
AUSBILDUNGSFÖRDERUNG	ERWACHSENENBILDUNG
BEHINDERUNG IM ARBEITSLEBEN	KINDERGELD
BERUFLICHE WEITERBILDUNG	WIEDEREINGLIEDERUNG
BERUFS- ODER STUDIENWAHL; VORBEREITUNG	

AGENTUR FÜR ARBEIT SCHWANDORF

Beauftragte für Chancengleichheit am Arbeitsmarkt

Wackersdorfer Straße 4
92421 Schwandorf

09431 - 20 02 50
schwandorf.bca@arbeitsagentur.de
www.arbeitsagentur.de

ALLEINERZIEHENDE	BÜRGERGELD
ARBEITSLOSENGELD I, II	CHANCENGLEICHHEIT
ARBEITSMARKTINTEGRATION	FRAUENFRAGEN
ARBEITSSUCHE / ARBEITSVERMITTLUNG	MINIJOB
BERUFS- ODER STUDIENWAHL; VORBEREITUNG	TEILZEITAUSBILDUNGS- SUCHENDE
BEWERBUNGSHILFE	WIEDEREINSTIEGSBERATUNG FÜR BERUFSRÜCKKEHRERINNEN
BEWERBUNGSTRAINING	

2 X10

Termine nach
telefonischer
Vereinbarung



AMT FÜR ERNÄHRUNG, LANDWIRTSCHAFT UND FORSTEN AMBERG-NEUMARKT I.D.OPF.

Hockermühlstraße 53
92224 Amberg

09621 - 60 24 0
poststelle@aelf-na.bayern.de
www.aelf-na.bayern.de

ERNÄHRUNG	MUTTER-KIND-GRUPPE
HAUSHALTSNAHE DIENSTLEISTUNGEN	SÄUGLINGE / KLEINKINDER
HAUSWIRTSCHAFT	SENIOREN
	TAGESMÜTTER

3 D7

Termine nach
telefonischer
Vereinbarung



P5 **4**

Mo - Mi:
8 - 16:30 Uhr
Do:
8 - 17:30 Uhr
Fr:
8 - 15 Uhr

AOK BAYERN

Pflegeberatung

Raigeringer Straße 18
92224 Amberg

09621 - 86 01 15
michael.falkenstein@by.aok.de
www.aok.de



ALLTAGSBEGLEITER	HILFESTELLUNG IM UMGANG MIT BEHÖRDEN UND KRANKENKASSEN, AUSFÜLLEN VON ANTRÄGEN
ALTENHEIME / PFLEGEEINRICHTUNGEN	HILFESTELLUNG IM UMGANG MIT BEHÖRDEN UND KRANKENKASSEN, AUSFÜLLEN VON ANTRÄGEN (BEI BEHINDERUNG)
AMBULANT BETREUTE WOHNGEMEINSCHAFTEN	HOSPIZBEGLEITUNG
AMBULANT BETREUTE WOHNGEMEINSCHAFTEN FÜR INTENSIVPATIENTEN	KINAESTHETICS
AMBULANTE PFLEGE	KOSTENÜBERNAHME BEI BEHINDERUNG
ANGEBOTE ZUR UNTERSTÜTZUNG IM ALLTAG	KRANKENHAUS-ENTLASSMANAGEMENT
ANGEHÖRIGENTREFFEN	KREBS
APALLISCHES DURCHGANGSSYNDROM	KÜNSTLICHER DARMAUSGANG
APHASIE	KURZZEITPFLEGE
AUSFÜLLEN VON ANTRÄGEN	LANDESPFLEGE GELD (AUSGABE ANTRAG)
AUTISMUS	LANDESPFLEGE GELD (BERATUNG)
BEHINDERTENEINRICHTUNGEN	MULTIPLE SKLEROSE
BETREUUNGSRECHT (AB 18)	PALLIATIV / -CARE
BETREUUNGSVERFÜGUNG	PARKINSON
CHRONISCHE ERKRANKUNGEN	PATIENTENVERFÜGUNG (AB 18) (AUSGABE)
CHRONISCHE SCHMERZEN	PFLEGE (ALTEN- / KRANKENPFLEGE)
COPD	PFLEGEBERATUNG (§ 7A SGB XI)
DEMENZ	PFLEGEBERATUNGSPFLICHT-BESUCH
DEPRESSION	PFLEGEGRAD
EDUKATION DEMENZ	PFLEGELEISTUNGEN
EHRENAMTLICH TÄTIGE EINZELPERSON	PFLEGENDE ANGEHÖRIGE
EHRENAMTLICHE HILFE	PFLEGEVERSICHERUNG
ERNÄHRUNG	REHA
ESSEN AUF RÄDERN	ROLLSTUHLFAHRER
FAMILIENENTLASTENDER DIENST	RUNDFUNKGEBÜHREN-BEFREIUNG
GERONTOPSYCHIATRISCHE ERKRANKUNGEN	SCHÄDEL-HIRNVERLETZUNGEN / SCHÄDEL- U. HIRNTRAUMEN
GEZ-BEFREIUNG	SCHWERBEHINDERTENANTRAG (AUSGABE)
HAUSHALTSNAHE DIENSTLEISTUNGEN	SCHWERBEHINDERTENAUSWEIS / -ANTRAG (BERATUNG)
HAUSNOTRUF	SELBSTHILFEGRUPPE, VERMITTLUNG
HEIMAUF SICHT	
HELFERKREIS	
HILFE ZUR PFLEGE (AUSGABE ANTRAG)	
HILFE ZUR PFLEGE (BERATUNG)	

SENIORENBEIRAT	VORSORGEVOLLMACHT (AB 18) (AUSGABE)
SENIORENSPRECHSTUNDE	VORSORGEVOLLMACHT (AB 18) (BERATUNG)
STERBEBEGLEITUNG	WOHNEN, BARRIEREFREI
TAGESPFLEGE	WOHNRAUMANPASSUNG
VERBRAUCHERSCHUTZ	WOHNRAUMFÖRDERUNG
VERHINDERUNGSPFLEGE	

AOVE

AOVE-Koordinationsstelle „Alt werden zu Hause“

Herbert-Falk-Straße 2
92256 Hahnbach

09664 - 95 39 71 9
info@altwerdenzuhause.de
www.altwerdenzuhause.de

ALLTAGSBEGLEITER	HILFE ZUR PFLEGE (BERATUNG)
ALTERSVORSORGE	PFLEGEGRAD
ALT WERDEN ZU HAUSE	PFLEGELEISTUNGEN
ANGEBOTE ZUR UNTERSTÜTZUNG IM ALLTAG	PFLEGENDE ANGEHÖRIGE
BEHINDERUNG	SENIOREN
BESUCH UND BEGLEITUNG	SENIORENBEGEGNUNG, FREIZEITMASSNAHMEN
DEMENZ	SENIORENSPRECHSTUNDE
EDUKATION DEMENZ	WOHNEN, BARRIEREFREI
EHRENAMTLICHE HILFE	WOHNRAUMANPASSUNG
EHRENAMTLICHES ENGAGEMENT	WOHNRAUMFÖRDERUNG
HAUSHALTSNAHE DIENSTLEISTUNGEN	

5

S4, T3/4
T5, T6
U4, U5
V5, V6
W5

Mo - Do:
8:30 - 16 Uhr
Fr:
8:30 - 12 Uhr



Regelmäßige
Sprechstunden in
Edelsfeld, Freihung,
Freudenberg,
Gebenbach,
Hahnbach,
Hirschau,
Schnaittenbach,
Poppenricht,
Vilseck.

ARBEITERWOHLFAHRT KV AMBERG-SULZBACH E.V.

Schuldner- und Insolvenzberatungsstelle

Fleurystraße 7
92224 Amberg

09621 - 96 00 84 7
awo-schuldnerberatung-as@t-online.de
www.arbeiterwohlfahrt-amberg.de

6

E4

Mo - Fr:
9 - 12 Uhr
Mi - Fr:
13 - 15 Uhr
Termine auch
außerhalb der
Öffnungszeiten
nach Vereinbarung



SCHULDEN / INSOLVENZ

7

BARMER

Mo - Do:
7 - 18:30 Uhr

Fr:
7 - 16 Uhr



Pflegeberatung

0800 - 33 30 04 32 70 71
pflegeberatungstelefon@barmer.de
www.barmer.de

ALTENHEIME / PFLEGEEINRICHTUNGEN	PFLEGE (ALTEN- / KRANKENPFLEGE)
AMBULANTE PFLEGE	PFLEGEBERATUNG (§ 7A SGB XI)
COPD	PFLEGEGRAD
HAUSNOTRUF	PFLEGELEISTUNGEN
HILFE ZUR PFLEGE (AUSGABE ANTRAG)	PFLEGENDE ANGEHÖRIGE
HILFE ZUR PFLEGE (BERATUNG)	PFLEGEVERSICHERUNG
KURZZEITPFLEGE	TAGESPFLEGE
	WOHNRAUMANPASSUNG

N6

8

BAYERISCHE KREBSGESELLSCHAFT

Di:
9 - 12 Uhr

Mi:
13 - 17 Uhr



Außensprechstunde Amberg

Dreifaltigkeitsstraße 3
92224 Amberg
09621 - 47 55 72
amberg@bayerische-krebsgesellschaft.de
www.bayerische-krebsgesellschaft.de

ALTENHEIME / PFLEGEEINRICHTUNGEN	HILFESTELLUNG IM UMGANG MIT BEHÖRDEN UND KRANKENKASSEN, AUSFÜLLEN VON ANTRÄGEN (BEI BEHINDERUNG)
AMBULANT BETREUTE WOHNGEMEINSCHAFT FÜR INTENSIVPATIENTEN	HILFSMITTELVERLEIH AN KRANKE
AMBULANTE PFLEGE	KRANKHEITSBEWÄLTIGUNG (UNTERSTÜTZUNG)
ANGEBOTE ZUR UNTERSTÜTZUNG IM ALLTAG	KREBS
ANGST UND PANIK	KRISENINTERVENTION
AUSFÜLLEN VON ANTRÄGEN	KÜNSTLICHER DARMAUSGANG
BEGLEITUNG BEI DER BEWÄLTIGUNG EINER KREBSERKRANKUNG	KURZZEITPFLEGE
BEHINDERUNG	LANDESPFLEGE GELD (AUSGABE ANTRAG)
BEHÖRDENGÄNGE (BERATUNG)	LANDESPFLEGE GELD (BERATUNG)
BETREUUNGSVERFÜGUNG	NACHBARSCHAFTSHILFE
DEPRESSION	PALLIATIV / -CARE
EHRENAMTLICHE HILFE	PATIENTENVERFÜGUNG (AB 18) (AUSGABE)
EMOTIONEN / GEFÜHLE	PATIENTENVERFÜGUNG (AB 18) (BERATUNG)
ERNÄHRUNG	PFLEGE (ALTEN- / KRANKENPFLEGE)
FAMILIENHILFE	PFLEGEGRAD
GESUNDHEITSFÖRDERUNG / -PRÄVENTION	PFLEGELEISTUNGEN
HILFESTELLUNG IM UMGANG MIT BEHÖRDEN UND KRANKENKASSEN, AUSFÜLLEN VON ANTRÄGEN	PFLEGEVERSICHERUNG

PROSTATA KARZINOM	SCHWERBEHINDERUNG IM BERUF
REHA	SELBSTHILFEGRUPPE, SELBSTHILFE
RENTENANTRAG (BERATUNG)	VERHINDERUNGSPFLEGE
SCHWERBEHINDERTENANTRAG (AUSGABE)	VORSORGEVOLLMACHT (AB 18) (AUSGABE)
SCHWERBEHINDERTENAUSWEIS / -ANTRAG (BERATUNG)	VORSORGEVOLLMACHT (AB 18) (BERATUNG)

BAYERISCHER BLINDEN- UND SEHBEHINDERTENBUND E.V.

Blickpunkt Auge - Rat und Hilfe bei Sehverlust

Marktplatz 11
92224 Amberg

09180 - 26 05
bbsb.p.r1@gmail.com
www.blickpunkt-auge.de

AUGENERKRANKUNG	SEHBEHINDERUNG
AUGENSCHWÄCHE IM ALTER	SEHVERLUST
BLINDENGELD	SENIOREN
SCHWERBEHINDERTENAUSWEIS / -ANTRAG (BERATUNG)	

9 15, T3/4

Sprechstunden
siehe Webseite



Weitere
Sprechstunden
regelmäßig in
Vilseck siehe
Webseite

BAYERISCHES LANDESAMT FÜR PFLEGE

Landespflegegeld

Postfach 1365
92203 Amberg

09621 - 96 69 24 44
landespflegegeld@lfp.bayern.de
www.lfp.bayern.de

LANDESPFLEGEgeld (AUSGABE ANTRAG)	LANDESPFLEGEgeld (BERATUNG)
--------------------------------------	--------------------------------

10

Telefonische
Service-Zeiten:

Mo - Fr:
10 - 12 Uhr

Mo:
14 - 16 Uhr

Do:
14 - 17 Uhr

Poststelle
Öffnungszeiten:

Mo - Fr:
8 - 12 Uhr

Mo - Do:
13 - 16 Uhr



16, J4
X11

11

Mo - Fr:
8 - 11:30 Uhr

Mo - Do:
13:30 - 16 Uhr



Monatlich vor Ort in
der Stadtverwaltung
Amberg und im
Landratsamt
Amberg-Sulzbach
Termine s. Webseite

BEZIRK OBERPFALZ

Ludwig-Thoma-Straße 14
93051 Regensburg

0941 - 91 00 21 14
beratungsstelle@bezirk-oberpfalz.de
ekkehard.gauglitz@bezirk-oberpfalz.de
www.bezirk-oberpfalz.de

BEHINDERTENEINRICHTUNGEN	EINGLIEDERUNGSHILFE
BEHINDERUNG / FRÜHFÖRDERUNG	HILFE ZUR PFLEGE (AUSGABE ANTRAG)
BEHINDERUNG / TAGESPFLEGE	HILFE ZUR PFLEGE (BERATUNG)
BEHINDERUNG / WERKSTATT	KOSTENÜBERNAHME BEI BEHINDERUNG

N6

12

Montag bis Freitag
Termine nach
Vereinbarung



BISTUM REGENSBURG

Katholische Ehe-, Familien- und Lebensberatungsstelle
Dreifaltigkeitsstraße 3
92224 Amberg

09621 - 47 55 55
eheberatung-amberg@bistum-regensburg.de
www.eheberatung-regensburg.de

BEZIEHUNGSFRAGEN	LEBENSKRISE
BEZIEHUNGSKRISE	PAARE
EHE	PARTNERSCHAFT
FAMILIEN	

13

Mo - Do:
6:45 - 17 Uhr

Fr:
6:45 - 15 Uhr



BKK FABER-CASTELL & PARTNER

Pflegeberatung

09921 - 96 02 26 2
info@bkk-faber-castell.de
rueckruf@bkk-faber-castell.de
www.bkk-faber-castell.de

PFLEGEBERATUNG (§ 7A SGB XI)	PFLEGE, VOLLUMFÄNGLICH
------------------------------	------------------------

seniorennetz2-amberg.de

Mein digitaler Seniorenwegweiser

Hier finden Sie alle
Angebote rund ums
Älterwerden



Scan mich



seniorennetz2-amberg.de

Willkommen auf
seniorennetz-
amberg.de

seniorennetz-amberg.de ist die
Plattform für Senioren und deren
Angehörige der Stadt Amberg

Angebote finden

Kategorie

Fit und Aktiv im Alter

Art

Alle

Erweiterte Suche



Stadt Amberg - Seniorenstelle
Spitalgraben 3 / EG
92224 Amberg
09621 - 10 13 70
seniorenstelle@amberg.de



AMBERG

N6, X11 **14**

BLWG E.V.

Di: **Informations- und Servicestelle für Menschen mit Hörbehinderung im Bezirk Oberpfalz**
8 - 12 Uhr

Do: **Gehörlosenberatung**
14 - 17:30 Uhr

Und nach Vereinbarung
Luitpoldstraße 5
93047 Regensburg

Beratung in
Gebärdensprache
0941 - 53 37 9
iss-opf@blwg.de
www.blwg.eu



Sprechstunde in
Amberg (Sozial-
psychiatrisches
Zentrum der
Diakonie,
Paulanergasse 18)
Termine s. Webseite

- AMBULANT UNTERSTÜTZTES WOHNEN
- ANGEBOTE ZUR UNTERSTÜTZUNG IM ALLTAG
- ARBEITSLEBEN (HILFEN)
- ARBEITSLOSENGELD I, II
- AUSFÜLLEN VON ANTRÄGEN
- BEGLEITUNG
- BEGLEITUNG BEI BEHINDERUNG
- BEHINDERUNG
- BEHINDERUNG / FRÜHFÖRDERUNG
- BEHINDERUNG IM ARBEITSLEBEN
- BERUFS- ODER STUDIENWAHL; VORBEREITUNG
- BESUCH UND BEGLEITUNG
- BEZIEHUNGSFRAGEN
- BÜRGERGELD
- CHANCENGLEICHHEIT
- COCHLEA IMPLANTAT
- EHE
- EINGLIEDERUNGSHILFE
- EINSAMKEIT
- ESSEN AUF RÄDERN
- FAMILIEN
- FRAUEN (GEWALT GEGEN)
- FRAUEN IN NOT (UNTERKUNFT)
- GEBÄRDENSPRACHE
- GEHÖRLOSIGKEIT
- GEZ-BEFREIUNG
- HÄUSLICHE GEWALT
- HILFESTELLUNG IM UMGANG MIT BEHÖRDEN UND KRANKENKASSEN, AUSFÜLLEN VON ANTRÄGEN
- INKLUSION
- KINDERGELD
- KONFLIKT
- PARTNERSCHAFT
- RENTENANTRAG (BERATUNG)
- RUNDFUNKGEBÜHREN-BEFREIUNG
- SCHEIDUNG
- SCHWERBEHINDERTENAUSWEIS / -ANTRAG (BERATUNG)
- SCHWERBEHINDERTENPARK-AUSWEIS (BERATUNG)
- SCHWERBEHINDERUNG IM BERUF
- TRENNUNG
- WOHNUNGSGELD

N6, X11 **14**

Informations- und Servicestelle für Menschen mit Hörbehinderung im Bezirk Oberpfalz

Mo, Di, Mi:
In Regensburg
Schwerhörigenberatung



Sprechstunde in
Amberg (Sozial-
psychiatrisches
Zentrum der
Diakonie,
Paulanergasse 18)
Termine s. Webseite

- Luitpoldstraße 5
93047 Regensburg
- 0941 - 58 61 36 58
iss-r@blwg.de
www.blwg.eu
- ALLGEMEINE SOZIALBERATUNG
- ARBEITSLEBEN (HILFEN)
- ARBEITSLOSENGELD I, II
- ARBEITSMARKTINTEGRATION
- ARBEITSSUCHE / ARBEITSVERMITTLUNG
- AUSFÜLLEN VON ANTRÄGEN
- BEGLEITUNG BEI BEHINDERUNG
- BEHINDERUNG
- BEHINDERUNG IM ARBEITSLEBEN
- BEHÖRDENGÄNGE (BERATUNG)
- BESUCH UND BEGLEITUNG
- BEWERBUNGSHILFE
- BEZIEHUNGSFRAGEN
- BÜRGERGELD

COCHLEA IMPLANTAT
GESUNDHEITSFÖRDERUNG /
-PRÄVENTION
HILFESTELLUNG IM UMGANG
MIT BEHÖRDEN UND
KRANKENKASSEN, AUSFÜLLEN
VON ANTRÄGEN
(BEI BEHINDERUNG)
HILFSMITTELBERATUNG BEI
SCHWERHÖRIGKEIT
HÖRGERÄTE (KAUF,
KOSTENÜBERNAHME)
INTEGRATION
(BEHÖRDENGÄNGE)
KRANKHEITSBEWÄLTIGUNG
(UNTERSTÜTZUNG)

KRISENINTERVENTION
PSYCHISCHE GESUNDHEIT
REHA-ANTRÄGE STELLEN
SCHWERBEHINDERTENANTRAG
(AUSGABE)
SCHWERBEHINDERTENAUSWEIS /
-ANTRAG (BERATUNG)
SCHWERBEHINDERUNG IM
BERUF
SCHWERHÖRIGKEIT
SEELISCHE GESUNDHEIT
TINNITUS

BRK BEZIRKSVERBAND NIEDERBAYERN/OBERPFALZ

Psychosoziale AIDS-Beratungsstelle Oberpfalz

Bruderwöhrdstraße 10
93055 Regensburg

0941 - 79 13 88

info@aids-beratung-oberpfalz.brk.de

www.aids-beratung-oberpfalz.brk.de

15 X11

Mo, Mi, Do:
9 - 15 Uhr

Fr:
9 - 13 Uhr

Nach Vereinbarung,
Hausbesuche



AIDS
HIV-INFEKTION
LGBTQ

SEXUALBERATUNG
SEXUELL ÜBERTRAGBARE
KRANKHEITEN (BERATUNG UND
TESTUNG)

G1 **16**

Mo - Fr:
8:30 - 17 Uhr



BUNDESVERBAND SCHÄDEL- HIRNPATIENTEN IN NOT E.V.

Infozentrale für alle Kopfverletzungen, auch Folge von Schlaganfall, Herzinfarkt, Wiederbelebung, Blutungen usw.

Bayreuther Str. 33
92224 Amberg

09621 - 64 80 0
beratung@schaedel-hirnpatienten.de
www.schaedel-hirnpatienten.de

ALTENHEIME / PFLEGEEINRICHTUNGEN	APALLISCHES DURCHGANGSSYNDROM
AMBULANT BETREUTE WOHNGEMEINSCHAFTEN FÜR INTENSIVPATIENTEN	HILFE ZUR PFLEGE (BERATUNG)
AMBULANTE PFLEGE	PFLEGE (ALTEN- / KRANKENPFLEGE)
ANGEBOTE ZUR UNTERSTÜTZUNG IM ALLTAG	SCHÄDEL-HIRNVERLETZUNGEN / SCHÄDEL- U. HIRNTRAUMEN
ANGEHÖRIGENTREFFEN	SELBSTHILFEGRUPPE, SELBSTHILFE

V9 **17**

Termine nach
Vereinbarung



CARITAS SOZIALSTATION ENSDORF E.V.

Fachstelle für pflegende Angehörige Ens Dorf

Hauptstraße 5
92266 Ens Dorf

09624 - 92 22 10
info@sozialstation-ensdorf.de
www.sozialstation-ensdorf.de

ALTENHEIME / PFLEGEEINRICHTUNGEN	KURZZEITPFLEGE
AMBULANTE PFLEGE	LANDESPFLEGE GELD (AUSGABE ANTRAG)
ANGEBOTE ZUR UNTERSTÜTZUNG IM ALLTAG	LANDESPFLEGE GELD (BERATUNG)
ANGEHÖRIGENTREFFEN	PATIENTENVERFÜGUNG (AB 18) (AUSGABE)
BETREUUNGSVERFÜGUNG	PATIENTENVERFÜGUNG (AB 18) (BERATUNG)
DEMENTZ	PFLEGE (ALTEN- / KRANKENPFLEGE)
ESSEN AUF RÄDERN	PFLEGEGRAD
GERONTOPSYCHIATRISCHE ERKRANKUNGEN	PFLEGELEISTUNGEN
HAUSHALTSNAHE DIENSTLEISTUNGEN	PFLEGENDE ANGEHÖRIGE
HAUSNOTRUF	PFLEGEVERSICHERUNG
HELFEKREIS	TAGESPFLEGE
HILFE ZUR PFLEGE (AUSGABE ANTRAG)	VERHINDERUNGSPFLEGE
HILFE ZUR PFLEGE (BERATUNG)	VORSORGEVOLLMACHT (AB 18) (AUSGABE)
HILFESTELLUNG IM UMGANG MIT BEHÖRDEN UND KRANKENKASSEN, AUSFÜLLEN VON ANTRÄGEN	VORSORGEVOLLMACHT (AB 18) (BERATUNG)

CARITASVERBAND AMBERG-SULZBACH E.V.

Dreifaltigkeitsstraße 3
92224 Amberg

09621 - 47 55 0
verband@caritas-amberg.de
www.caritas-amberg.de

18 N6

Mo - Fr:
8 - 12 Uhr
14 - 16 Uhr



ALLGEMEINE SOZIALBERATUNG	FLÜCHTLINGE
ARBEITSLOSENGELD I, II	HARTZ IV
ASYLBEWERBER	HILFE ZUM LEBENSUNTERHALT
ASYLSOZIALBERATUNG	HILFESTELLUNG IM UMGANG MIT BEHÖRDEN UND KRANKENKASSEN, AUSFÜLLEN VON ANTRÄGEN
ASYLVERFAHREN	INTEGRATION
AUFENTHALT	MEDIKAMENTENABHÄNGIGKEIT
AUSFÜLLEN VON ANTRÄGEN	MIGRANTEN
AUSLÄNDER	OBDACHLOSE / NICHTSESSHAFT
AUSSIEDLER	SPÄTAUSSIEDLER
BEHÖRDENGÄNGE (BERATUNG)	STRAFENTLASSENE
BÜRGERGELD	STRAFFÄLLIGE
DROGENFRAGEN	SUCHT
EHRENAMTLICHE HILFE	SUCHT (JUGEND)
EHRENAMTLICHES ENGAGEMENT	
ERHOLUNG UND KUREN FÜR KINDER / MUTTER-KIND / MÜT- TER / SENIOREN	

Fachambulanz für Suchtprobleme Amberg: Psychoziale Beratung und Behandlung

Dreifaltigkeitsstraße 3
92224 Amberg

09621 - 47 55 40
beratung@suchtambulanz-amberg.de
www.caritas-amberg.de

18 N6

Mo - Do:
8:30 - 12 Uhr
13 - 16:30 Uhr

Fr:
8:30 - 12:00 Uhr



ALKOHOLPROBLEME	KRISENINTERVENTION
ANGEHÖRIGENTREFFEN	MÄNNERFRAGEN
BEHINDERUNG (SEELISCH)	MEDIKAMENTENABHÄNGIGKEIT
CHRONISCHE ERKRANKUNGEN	PATHOLOGISCHES GLÜCKSSPIEL
DEPRESSION	PSYCHISCHE GESUNDHEIT
DROGENFRAGEN	REHA
EMOTIONEN / GEFÜHLE	SEELISCHE GESUNDHEIT
ESSSTÖRUNGEN	SELBSTHILFEGRUPPEN, VERMITTLUNG
FRAUENFRAGEN	SENIOREN
GESUNDHEITSFÖRDERUNG / -PRÄVENTION	STRAFFÄLLIGE
HILFESTELLUNG IM UMGANG MIT BEHÖRDEN UND KRANKENKASSEN, AUSFÜLLEN VON ANTRÄGEN	SUCHT
KÖRPERLICHE- U. SEELISCHE MISSHANDLUNG	SUIZIDGEFÄHRDUNG
KRANKHEITSBEWÄLTIGUNG (UNTERSTÜTZUNG)	SEX / PORNOSUCHT
	VERHALTENSÜCHTE

N6 18

Bürozeiten in
Amberg:

Di:
8:30 - 12 Uhr
13 - 16:30 Uhr



Sprechstunde in
Sulzbach-Rosenberg,
Adolf-Kolping-Str. 1
Mo: 8:30 - 12 Uhr
13 - 16:30 Uhr

Re;sist - Beratungsstelle für Jugendliche mit Suchtproblemen

Zeughausstraße 12 (Büro)
Dreifaltigkeitsstraße 3 (Postanschrift)
92224 Amberg
09621 - 47 55 40
beratung@suchtambulanz-amberg.de
www.caritas-amberg.de

ALKOHOLPROBLEME	LEGAL HIGHS
ANGEHÖRIGENTREFFEN	LGBTQ
ANGST UND PANIK	MÄNNERFRAGEN
AUSFÜLLEN VON ANTRÄGEN	MEDIENNUTZUNG (EXZESSIV)
BEGLEITUNG	MEDIKAMENTENABHÄNGIGKEIT
BEHINDERUNG (SEELISCH)	MOBBING
CHATTING	PARTYDROGEN
CHRONISCHE ERKRANKUNGEN	PATHOLOGISCHES GLÜCKSSPIEL
DEPRESSION	PSYCHISCHE GESUNDHEIT
DROGENFRAGEN	REHA
ELTERN UND ERZIEHENDE / SORGENTELEFON	RITZEN (SELBSTVERLETZUNGEN)
EMOTIONEN / GEFÜHLE	SCHULPROBLEME
ESSSTÖRUNGEN	SCHULVERWEIGERER
FAMILIENPFLEGE	SEELISCHE GESUNDHEIT
FRAUENFRAGEN	SELBSTHILFEGRUPPEN, VERMITTLUNG
GAMING	SEX / PORNOSUCHT
HÄUSLICHE GEWALT	SEXUELLER MISSBRAUCH VON KINDERN
JUGENDARBEIT	STRAFFÄLLIGE
JUGENDHILFE	SUCHT
JUGENDSCHUTZ	SUIZIDGEFÄHRDUNG
KINDER- UND JUGENDPSYCHIATRISCHE ERKRANKUNGEN	TABAKKONSUM
KÖRPERLICHE- U. SEELISCHE MISSHANDLUNG	TRAUMATISIERTE KINDER
KRANKHEITSBEWÄLTIGUNG (UNTERSTÜTZUNG)	VERHALTENAUFFÄLLIGKEITEN (KINDER)
KRISENINTERVENTION	VERHALTENSÜCHTE

N6 19

Mo:
8 - 12 Uhr
13 - 16 Uhr



CARITASVERBAND FÜR DIE DIÖZESE REGENSBURG E.V.

Katholische Beratungsstelle für Schwangerschaftsfragen

Außenstelle Amberg

Dreifaltigkeitsstraße 3
92224 Amberg

09431 - 99 80 68 0
schwandorf@caritas-schwangerschaftsberatung.de
www.caritas-amberg.de

ALLEINERZIEHENDE	BAYERISCHES FAMILIENGL
AUSFÜLLEN VON ANTRÄGEN	BEZIEHUNGSFRAGEN

EHE	PARTNERSCHAFT
ELTERNGELD	PRÄNATALDIAGNOSTIK (PSYCHOSOZIALE BERATUNG)
ELTERNZEIT	SÄUGLINGE / KLEINKINDER
FAMILIEN	SCHREIBBABYS
FAMILIENPLANUNG	SCHWANGERE / HILFEN FÜR, KONFLIKTE
FRAUENFRAGEN	SCHWANGERSCHAFT
GEBURT	UNERFÜLLTER KINDERWUNSCH
KINDERGELD	VERTRAULICHE GEBURT
KINDERWUNSCH	WOHNGELD
KONFLIKTBERATUNG OHNE BERATUNGSNACHWEIS	
LANDESTIFTUNG HILFE FÜR MUTTER UND KIND	

.....

CARITASVERBAND FÜR DIE DIÖZESE REGENSBURG E.V. / DIAKONISCHES WERK DES EVANGELISCH-LUTHERISCHEN DEKANATSBEZIRKS REGENSBURG E.V.

Beratungsstelle Horizont - Hilfe bei Suizidgefahr

Hemauer Straße 8
93047 Regensburg

0941 - 58 18 1
info@beratungsstelle-horizont.de
www.beratungsstelle-horizont.de

ANGST UND PANIK	PSYCHISCHE KRISEN (SOFORTHILFEN)
DEPRESSION	SEELISCHE GESUNDHEIT
KRISENINTERVENTION	SUIZIDGEFÄHRDUNG
PSYCHISCHE GESUNDHEIT	

20 X11

Mo:
9 - 13 Uhr
Di - Do:
9 - 17 Uhr
Fr:
9 - 18 Uhr



H7, S6

21

CJD SULZBACH-ROSENBERG

Bürozeiten in
Sulzbach-Rosenberg:

Mo, Di:
10 - 13 Uhr

Mi:
13 - 19 Uhr



Sprechstunde in
Amberg im Kolping
Bildungswerk,
Kochkellerstraße 1a
Di: 13 - 16 Uhr

Jugendmigrationsdienst

Hauptstraße 40
92237 Sulzbach-Rosenberg

09661 - 94 34
info.sulzbach-rosenberg@cjd.de
www.cjd-sulzbach-rosenberg.de

- | | |
|----------------|--------------------|
| ASYLBEWERBER | INTEGRATION |
| AUFENTHALT | JUGENDARBEIT |
| AUSLÄNDER | JUGENDMIGRATION |
| AUSLÄNDERRECHT | MIGRANTEN |
| AUSSIEDLER | MIGRANTEN (JUGEND) |
| EINBÜRGERUNG | SPÄTAUSSIEDLER |
| FLÜCHTLINGE | |

22

COMPASS PRIVATE PFLEGEBERATUNG GMBH

Telefonische
Pflegeberatung
0800 - 10 18 80 0
(gebührenfrei)
Online Beratung
möglich

0221 - 93 33 23 07
luise.baumann@compass-pflegeberatung.de
www.compass-pflegeberatung.de

- | | |
|-----------------------------------|----------------------|
| BERATUNGSEINSÄTZE (§ 37.3 SGB XI) | PFLEGENDE ANGEHÖRIGE |
| PFLEGEBERATUNG (§ 7A SGB XI) | PFLEGEKURSE |
| PFLEGEBERATUNGSPFLICHT-
BESUCH | PFLEGEVERSICHERUNG |
| PFLEGELEISTUNGEN | PRÄVENTION ALLGEMEIN |



DER KINDERSCHUTZBUND AMBERG-SULZBACH E.V.

Mühlhof 3
92224 Amberg

09621 - 21 11 1
info@kinderschutzbund-am-su.de
www.kinderschutzbund-am-su.de

23 14

Mo - Fr:
8 - 12 Uhr



ALLEINERZIEHENDE	HILFESTELLUNG IM UMGANG MIT BEHÖRDEN UND KRANKENKASSEN, AUSFÜLLEN VON ANTRÄGEN (BEI BEHINDERUNG)
ANGEBOTE ZUR UNTERSTÜTZUNG IM ALLTAG	
AUSFÜLLEN VON ANTRÄGEN	
BABYSITTER-DIENST	KINDERHORT / -KRIPPE / -TAGESSTÄTTE
BEGLEITENDE UMGÄNGE	KONFLIKT
BEHÖRDENGÄNGE (BERATUNG)	NOTLAGEN MATERIELL / FINANZIELL
BEZIEHUNGSFRAGEN	
EHE	PARTNERSCHAFT
ELTERN UND ERZIEHENDE / SORGENTELEFON	PFLEGEKINDER
ERZIEHUNG, ERZIEHUNGSHILFE	SCHEIDUNG
FAMILIEN	SCHULPROBLEME
FAMILIENENTLASTENDER DIENST	SEXUELLER MISSBRAUCH VON KINDERN
FAMILIENHILFE	TRENNUNG
FAMILIENPFLEGE	TRENNUNGS- UND SCHEIDUNGSKINDER

DEUTSCHE RENTENVERSICHERUNG

Rentenberatung

0800 - 10 00 48 01 5
beratung-weiden@drv-bayernsued.de
www.deutsche-rentenversicherung.de

24

Termine nach
Vereinbarung



AUSFÜLLEN VON ANTRÄGEN	RENTENANTRAG (BERATUNG)
RENTENANTRAG (AUSGABE)	RENTENFRAGEN

G1 25

Mo - Fr:
8 - 12 Uhr
Und nach
Vereinbarung



DIAKONIEVEREIN AMBERG E.V.

Offene Behindertenarbeit (OBA)

Dr.-Klug-Straße 24a
92224 Amberg

09621 - 65 71 38

oba@diakonieverein-amberg.de

www.diakonieverein-amberg.de

■ ANGEBOTE ZUR	INKLUSION
■ UNTERSTÜTZUNG IM ALLTAG	KONFLIKT
■ ARBEITSLEBEN (HILFEN)	KOSTENÜBERNAHME BEI
■ AUSFÜLLEN VON ANTRÄGEN	BEHINDERUNG
■ BEGLEITUNG BEI	KRANKHEITSBEWÄLTIGUNG
■ BEHINDERUNG	(UNTERSTÜTZUNG)
■ BEHINDERTENEINRICHTUNGEN	KREBS
■ BEHINDERTENFAHRDIENST	LANDESPFLEGE GELD
■ BEHINDERUNG	(BERATUNG)
■ BEHINDERUNG /	MULTIPLE SKLEROSE
FRÜHFÖRDERUNG	OSTEOPOROSE
■ BEHINDERUNG / TAGESPFLEGE	PARKINSON
■ BEHINDERUNG / WERKSTATT	PFLEGENDE ANGEHÖRIGE
■ BEHINDERUNG IM	PSYCHISCHE GESUNDHEIT
ARBEITSLEBEN	QUERSCHNITTLÄHMUNG
■ BEHÖRDENGÄNGE (BERATUNG)	REHA
■ BESUCH UND BEGLEITUNG	RENTENFRAGEN
■ BILDUNGS- UND	ROLLSTUHLFAHRER
TEILHABELEISTUNGEN	SCHULE FÜR MENSCHEN MIT
■ BLINDENGELD	BEHINDERUNG
■ CHANCENGLEICHHEIT	SCHWERBEHINDERTENAUSWEIS /
■ CHRONISCHE ERKRANKUNGEN	-ANTRAG (BERATUNG)
■ DOWN-SYNDROM	SCHWERBEHINDERTENPARK-
■ EHRENAMTLICHE HILFE	AUSWEIS (BERATUNG)
■ EHRENAMTLICHES	SCHWERBEHINDERUNG IM
ENGAGEMENT	BERUF
■ EINKAUFSHILFE	SCHWERHÖRIGKEIT
■ EINSAMKEIT	SEHVERLUST
■ EPILEPSIE	SELBSTHILFEGRUPPE,
■ FAMILIENENTLASTENDER	SELBSTHILFE
DIENT	SELBSTHILFEGRUPPE,
■ GEBÄRDENSPRACHE	VERMITTLUNG
■ GEHÖRLOSIGKEIT	SOZIALE ISOLATION
■ GLEICHSTELLUNG	WIEDEREINGLIEDERUNG
■ GLIEDMASSEN AMPUTATION	WOHNEN, BARRIEREFREI
■ HILFESTELLUNG IM UMGANG	
MIT BEHÖRDEN UND	
■ KRANKENKASSEN, AUSFÜLLEN	
VON ANTRÄGEN	
■ (BEI BEHINDERUNG)	

DIGITALE KOMPETENZ STÄRKEN



Ein Projekt der Freiwilligenagentur

Wir beraten Sie

kostenlos, ehrenamtlich, individuell



Wie nutze ich mein Smartphone?

Was ist WLAN und wie bekomme ich es?

Wie finde ich Antworten im Internet?

Wie funktioniert Online-Banking?

Wie kommuniziere ich im Netz?

Wie bearbeite ich online Anträge?

Wie schütze ich mich im Internet?

Und vieles mehr.



Sie fragen - Ehrenamtliche antworten

Sponsor:

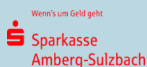

Unterstützer:



Kooperationspartner:



Freiwilligenagentur „Engagiert in Amberg“

Adresse: Spitalgraben 3/EG, 92224 Amberg

Telefon: 09621/10-1513, 10-1352

E-Mail: engagiert@amberg.de

Web: <https://engagiert.amberg.de>



AMBERG

J5 26A

Mo - Do:
8:30 - 12 Uhr
13 - 16 Uhr

Fr:
8:30 - 12 Uhr

Termine nach
Vereinbarung

Telefonsprechstunde
möglich



DIAKONISCHES WERK SULZBACH-ROSENBERG E.V.

Diakonie Amberg

Gerontopsychiatrischer Fachdienst im Sozialpsychiatrischen Zentrum Amberg

Paulanergasse 18
92224 Amberg

09621 - 37 24 0

sekretariat-spz@diakoniesuro.de
www.diakonie-suro.de

■ AMBULANT UNTERSTÜTZTES WOHNEN (BEI BEHINDERUNG UND PSYCHISCHER ERKRANKUNG)	■ INKLUSION
■ ANGEBOTE ZUR UNTERSTÜTZUNG IM ALLTAG	■ INTENSIV BETREUTE WOHNGEMEINSCHAFT BEI PSYCHISCHER ERKRANKUNG UND BEHINDERUNG
■ ANGEHÖRIGENTREFFEN	■ KONFLIKT
■ ANGST UND PANIK	■ KÖRPERLICHE U. SEELISCHE MISSHANDLUNG
■ ARBEITSLEBEN (HILFEN)	■ KRANKHEITSBEWÄLTIGUNG (UNTERSTÜTZUNG)
■ AUSFÜLLEN VON ANTRÄGEN	■ KRISENINTERVENTION
■ BEGLEITUNG	■ LANDESPFLEGEGELD (BERATUNG)
■ BEHINDERUNG	■ MOBBING
■ BEHÖRDENGÄNGE (BERATUNG)	■ PARTNERSCHAFT
■ BESUCH UND BEGLEITUNG	■ PATIENTENVERFÜGUNG (AB 18) (BERATUNG)
■ BEZIEHUNGSFRAGEN	■ PFLEGEGRAD
■ BURNOUT	■ PFLEGELEISTUNGEN
■ CHRONISCHE ERKRANKUNGEN	■ PFLEGENDE ANGEHÖRIGE
■ DEMENZ	■ PSYCHISCHE GESUNDHEIT
■ DEPRESSION	■ PSYCHISCHE KRISEN (SOFORTHILFEN)
■ EDUKATION DEMENZ	■ SCHEIDUNG
■ EHE	■ SEELISCHE GESUNDHEIT
■ EHRENAMTLICH TÄTIGE EINZELPERSON	■ SELBSTHILFEGRUPPE, VERMITTLUNG
■ EHRENAMTLICHES ENGAGEMENT	■ SENIOREN
■ EINGLIEDERUNGSHILFE	■ SENIORENBEGEGNUNG, FREIZEITMASSNAHMEN
■ EINSAMKEIT	■ SOZIALE ISOLATION
■ EMOTIONEN / GEFÜHLE	■ SUIZIDGEFÄHRDUNG
■ ESSSTÖRUNGEN	■ TAGESSTÄTTE ZUR TAGESSTRUKTURIERUNG (FÜR PSYCHISCH UND CHRONISCH ERKRANKTE)
■ FAMILIEN	■ TRAUERBEGLEITUNG / -BEWÄLTIGUNG
■ FRAUEN (GEWALT GEGEN)	■ TRENNUNG
■ GERONTOPSYCHIATRISCHE ERKRANKUNGEN	
■ HÄUSLICHE GEWALT	
■ HILFE ZUR PFLEGE (BERATUNG)	
■ HILFESTELLUNG IM UMGANG MIT BEHÖRDEN UND KRANKENKASSEN, AUSFÜLLEN VON ANTRÄGEN	

Integrationsfachdienst / Berufssicherung im Sozialpsychiatrischen Zentrum Amberg

Paulanergasse 18
92224 Amberg

09621 - 37 24 0
sekretariat-spz@diakoniesuro.de
www.ifd-oberpfalz.de

26A J5

Mo - Do:
9 - 11:30 Uhr
13:30 - 16 Uhr
Und nach
Vereinbarung



ARBEITSLEBEN (HILFEN)	MOBBING
BEGLEITUNG	SCHWERBEHINDERTENAUSWEIS / -ANTRAG (BERATUNG)
BEHINDERUNG	SCHWERBEHINDERUNG IM BERUF
BEHINDERUNG IM ARBEITSLEBEN	WIEDEREINGLIEDERUNG
INKLUSION	
KRANKHEITSBEWÄLTIGUNG (UNTERSTÜTZUNG)	

Kirchliche Allgemeine Sozialarbeit Amberg (KASA)

Paulanergasse 18
92224 Amberg

09621 - 37 24 24
elke.wolfsteiner@diakoniesuro.de
www.diakonie-suro.de

26A J5

Di - Do:
9 - 12 Uhr
13 - 16 Uhr
Und nach
Vereinbarung



ALLEINERZIEHENDE	GRUNDSICHERUNG
ALLGEMEINE SOZIALBERATUNG	HARTZ IV
ARBEITSLOSENGELD I, II	HILFE BEI SCHWIERIGKEITEN MIT ÄMTERN UND BEHÖRDEN
BÜRGERGELD	LASTENZUSCHUSS
ERHOLUNG UND KUREN FÜR KINDER / MUTTER-KIND / MÜT- TER / SENIOREN	OBDACHLOSE / NICHTSESSHAFT

Sozialpsychiatrischer Dienst im Sozialpsychiatrischen Zentrum Amberg

Paulanergasse 18
92224 Amberg

09621 - 37 24 0
sekretariat-spz@diakoniesuro.de
www.diakonie-suro.de

26A J5

Mo - Do:
8:30 - 12 Uhr
13 - 16 Uhr
Fr:
8:30 - 12 Uhr
Und Termine nach
Vereinbarung
Telefonsprechstunde
möglich



AMBULANT UNTERSTÜTZTES WOHNEN (BEI BEHINDERUNG UND PSYCHISCHER ERKRANKUNG)	BESUCH UND BEGLEITUNG
ANGEBOT AN MENSCHEN MIT EINER PSYCHISCHEN ERKRANKUNG BZW. BEHINDERUNG	BEZIEHUNGSFRAGEN
ANGEBOTE ZUR UNTERSTÜTZUNG IM ALLTAG	BURNOUT
ANGEHÖRIGENTREFFEN	CHRONISCHE ERKRANKUNGEN
ANGST UND PANIK	DEPRESSION
ARBEITSLEBEN (HILFEN)	EDUKATION DEMENZ
AUSFÜLLEN VON ANTRÄGEN	EHE
BEGLEITUNG	EHRENAMTLICH TÄTIGE EINZELPERSON
BEHINDERUNG	EHRENAMTLICHES ENGAGEMENT
BEHÖRDENGÄNGE (BERATUNG)	EINGLIEDERUNGSHILFE
	EINSAMKEIT
	EMOTIONEN / GEFÜHLE
	ESSSTÖRUNGEN
	FAMILIEN

FRAUEN (GEWALT GEGEN)	PFLEGEGRAD
HÄUSLICHE GEWALT	PFLEGELEISTUNGEN
HILFE ZUR PFLEGE (BERATUNG)	PFLEGENDE ANGEHÖRIGE
HILFESTELLUNG IM UMGANG MIT BEHÖRDEN UND KRANKENKASSEN, AUSFÜLLEN VON ANTRÄGEN	PSYCHISCHE GESUNDHEIT
INKLUSION	PSYCHISCHE KRISEN (SOFORTHILFEN)
INTENSIV BETREUTE WOHNGEMEINSCHAFT BEI PSYCHISCHER ERKRANKUNG UND BEHINDERUNG	SCHEIDUNG
KONFLIKT	SEELISCHE GESUNDHEIT
KÖRPERLICHE U. SEELISCHE MISSHANDLUNG	SELBSTHILFEGRUPPE, VERMITTLUNG
KRANKHEITSBEWÄLTIGUNG (UNTERSTÜTZUNG)	SENIOREN
KRISENINTERVENTION	SENIORENBEGEGNUNG, FREIZEITMASSNAHMEN
MOBBING	SOZIALE ISOLATION
PARTNERSCHAFT	SUIZIDGEFÄHRDUNG
PATIENTENVERFÜGUNG (AB 18) (AUSGABE)	TAGESSTÄTTE ZUR TAGESSTRUKTURIERUNG (FÜR PSYCHISCH UND CHRONISCH ERKRANCKTE)
PFLEGE (ALTEN- / KRANKENPFLEGE)	TRAUERBEGLEITUNG / -BEWÄLTIGUNG
	TRENNUNG

S6 **26B**

Mo - Do:
9 - 12 Uhr
13 - 16 Uhr



Diakonie Sulzbach-Rosenberg

Arbeitslosenberatung der Diakonie Sulzbach-Rosenberg

Pfarrplatz 5
92237 Sulzbach-Rosenberg

09661 - 87 77 00
infodw@diakoniesuro.de
www.diakonie-suro.de

ALLGEMEINE SOZIALBERATUNG	EXISTENZSICHERUNG
ARBEITSLIBEN (HILFEN)	GEZ-BEFREIUNG
ARBEITLOSENGELD I, II	HARTZ IV
AUSFÜLLEN VON ANTRÄGEN	RUNDFUNKGEBÜHREN-BEFREIUNG
BÜRGERGELD	

S6 **26B**

Termine
nach Vereinbarung



Betreuungsverein der Diakonie Sulzbach-Rosenberg

Pfarrplatz 5
92237 Sulzbach-Rosenberg

09661 - 87 77 00
infodw@diakoniesuro.de
www.diakonie-suro.de

BETREUUNGSRECHT (AB 18)	VORSORGEVOLLMACHT (AB 18) (AUSGABE)
BETREUUNGSVERFÜGUNG	VORSORGEVOLLMACHT (AB 18) (BERATUNG)

S6 **26B**

Mo - Do:
9 - 12 Uhr
13 - 16 Uhr



Flüchtlings- und Integrationsberatung der Diakonie Sulzbach-Rosenberg

Pfarrplatz 5
92237 Sulzbach-Rosenberg

09661 - 87 77 00
infodw@diakoniesuro.de
www.diakonie-suro.de

ASYLBEWERBER	AUSSIEDLER
ASYLSOZIALBERATUNG	FLÜCHTLINGE
ASYLVERFAHREN	INTEGRATION
AUFENTHALT	MIGRANTEN
AUSLÄNDER	SPÄTAUSSIEDLER
AUSLÄNDERRECHT	

Kirchliche Allgemeine Sozialarbeit der Diakonie Sulzbach-Rosenberg

Pfarrplatz 5
92237 Sulzbach-Rosenberg

09661 - 87 77 00
infodw@diakoniesuro.de
www.diakonie-suro.de

26B S6

Mo - Do:
9 - 16 Uhr

Fr:
9 - 12 Uhr



ALLEINERZIEHENDE	HILFE ZUM LEBENSUNTERHALT
ALLGEMEINE SOZIALBERATUNG	KINDERGELD
ARBEITSLOSENGELD I, II	KRISENINTERVENTION
AUSFÜLLEN VON ANTRÄGEN	LASTENZUSCHUSS
BILDUNGS- UND TEILHABELEISTUNGEN	NOTLAGEN MATERIELL / FINANZIELL
BÜRGERGELD	OBDACHLOSE / NICHTSESSHAFT
EMOTIONEN / GEFÜHLE	RUNDFUNKGEBÜHREN- BEFREIUNG
ERHOLUNG UND KUREN FÜR KINDER / MUTTER-KIND / MÜTTER / SENIOREN	WOHNBERECHTIGUNGSSCHEIN
GEZ-BEFREIUNG	WOHNGELD
GRUNDSICHERUNG	WOHNUNGSLOSIGKEIT
HARTZ IV	WOHNUNGSNOT

DONUM VITAE IN BAYERN E.V.

Donum Vitae Amberg - Staatlich anerkannte Beratungsstelle für Schwangerschaftsfragen

Schenklstraße 4
92224 Amberg

09621 - 97 39 66
amberg@donum-vitae-bayern.de
www.amberg.donum-vitae-bayern.de

27A K3

Mo - Do:
8 - 12 Uhr

Mo, Mi, Do:
13 - 17 Uhr

Di:
13 - 19 Uhr

Fr:
8 - 13 Uhr



ALLEINERZIEHENDE	FAMILIE (VERGÜNSTIGUNGEN)
ANONYME GEBURT / MOSES-PROJEKT	FAMILIEN
AUSFÜLLEN VON ANTRÄGEN	FAMILIENPLANUNG
BABYTREFF	FRAUENFRAGEN
BEZIEHUNGSFRAGEN	GEBURT
DOWN-SYNDROM	KINDERGELD
EHE	KINDERWUNSCH
ELTERNGELD	KONFLIKT
ERZIEHUNG, ERZIEHUNGSHILFE	LANDESERZIEHUNGSGELD
	PARTNERSCHAFT

■ SÄUGLINGE / KLEINKINDER	SEXUALBERATUNG
■ SCHREIBABYS	SEXUALERZIEHUNG
■ SCHWANGERE / HILFEN FÜR, KONFLIKTE	STERNENKINDER
■ SCHWANGERSCHAFT	UNERFÜLLTER KINDERWUNSCH
	WOHNGELD

S6 **27 B**

Mo, Mi, Do:
8 - 12 Uhr

Mo, Do:
13 - 17 Uhr



■ **Donum Vitae Sulzbach-Rosenberg - Staatlich anerkannte
Beratungsstelle für Schwangerschaftsfragen**

■ Hauptstraße 51
■ 92237 Sulzbach-Rosenberg

■ 09661 - 73 59
■ sulzbach-rosenberg@donum-vitae-bayern.de
■ www.amberg.donum-vitae-bayern.de

■ ALLEINERZIEHENDE	KINDERGELD
■ ANONYME GEBURT / MOSES-PROJEKT	KINDERWUNSCH
■ AUSFÜLLEN VON ANTRÄGEN	KONFLIKT
■ BABYTREFF	LANDESERZIEHUNGSGELD
■ BEZIEHUNGSFRAGEN	PARTNERSCHAFT
■ DOWN-SYNDROM	SÄUGLINGE / KLEINKINDER
■ EHE	SCHREIBABYS
■ ELTERNGELD	SCHWANGERE / HILFEN FÜR, KONFLIKTE
■ ERZIEHUNG, ERZIEHUNGSHILFE	SCHWANGERSCHAFT
■ FAMILIE (VERGÜNSTIGUNGEN)	SEXUALBERATUNG
■ FAMILIEN	SEXUALERZIEHUNG
■ FAMILIENPLANUNG	STERNENKINDER
■ FRAUENFRAGEN	UNERFÜLLTER KINDERWUNSCH
■ GEBURT	WOHNGELD

Pflege
in besten
Händen

Ihre AOK- Pflegeberatung

Mehr erfahren auf aok.de/bayern/pflege

Gesundheit nehmen wir persönlich.
AOK Bayern. Die Gesundheitskasse.

P10 28

Di
9:30 - 12:30 Uhr
14 - 17 Uhr

Fr:
9:30 - 12:30 Uhr
Mo, Mi, Do, Fr nach
Vereinbarung



EUTB AMBERG - ERGÄNZENDE UNABHÄNGIGE TEILHABEBERATUNG

Breslauerstraße 2
92224 Amberg

0171 - 23 36 49 6
sebastian.freyer@eutb-bayern.org
www.eutb-bayern.org

ALT WERDEN ZU HAUSE	KINDER- UND JUGENDPSYCHIATRISCHE ERKRANKUNGEN
AUTISMUS	LANDESPFLEGE GELD (BERATUNG)
BEGLEITUNG BEI BEHINDERUNG	PSYCHISCHE GESUNDHEIT
BEHINDERTENSport	SCHULBEGLEITUNG
BEHINDERUNG	SCHULE FÜR MENSCHEN MIT BEHINDERUNG
BERUFLICHE WEITERBILDUNG	SCHULPROBLEME
BILDUNGS- UND TEILHABELEISTUNGEN	SCHWERBEHINDERTENANTRAG (AUSGABE)
CHRONISCHE ERKRANKUNGEN	SCHWERBEHINDERTENAUSWEIS / -ANTRAG (BERATUNG)
DOWN-SYNDROM	SCHWERBEHINDERTEN-PARKAUSWEIS (BERATUNG)
EPILEPSIE	SCHWERBEHINDERUNG IM BERUF
FREIZEITASSISTENZ	SCHWERHÖRIGKEIT
HILFE BEI SCHWIERIGKEITEN MIT ÄMTERN UND BEHÖRDEN	SONDERPÄDAGOGISCHE BERATUNG
HILFE ZUM LEBENSUNTERHALT	SOZIALE TEILHABE
HILFE ZUR PFLEGE (BERATUNG)	TEILHABELEISTUNGEN
HILFESTELLUNG IM UMGANG MIT BEHÖRDEN UND KRANKENKASSEN, AUSFÜLLEN VON ANTRÄGEN (BEI BEHINDERUNG)	WOHNGEMEINSCHAFT (BEI BEHINDERUNG)
HILFSMITTELBERATUNG BEI SCHWERHÖRIGKEIT	
INKLUSION	

S6 29

Mo - Fr:
9 - 13 Uhr



FACHSTELLE FÜR DEMENZ UND PFLEGE OBERPFALZ

Nelkenstraße 4
92237 Sulzbach-Rosenberg

09661 - 89 99 31 5
info@demenz-pflege-oberpfalz.de
www.demenz-pflege-oberpfalz.de

ALLTAGSBEGLEITER	EHRENAMTLICH TÄTIGE EINZELPERSON
ANGEBOTE ZUR UNTERSTÜTZUNG IM ALLTAG	EHRENAMTLICHE HILFE
DEMENTZ	HAUSHALTSNAHE DIENSTLEISTUNGEN
EDUKATION DEMENZ	

PFLEGE (ALTEN- /
KRANKENPFLEGE)

PFLEGENDE ANGEHÖRIGE

SEELISCHE GESUNDHEIT

SENIOREN

FAMILIENKASSE BAYERN NORD

30 X10

Standort Schwandorf

Hoher-Bogen-Straße 26
92421 Schwandorf

0800 - 45 55 53 0

familienkasse-bayern-nord@arbeitsagentur.de
www.familienkasse.de

Mo - Fr:
8 - 12 Uhr

Di:
13 - 18 Uhr



ARBEITSLEBEN (HILFEN)

GEBURT

FAMILIEN

KINDERGELD

FAMILIENSTÜTZPUNKTE

31A E10

Familienstützpunkt im Bürgertreff Amberg e.V.

Dekan-Hirtreiter-Straße 5
92224 Amberg

09621 - 89 97 71 9

0151 - 59 10 88 12

familienstuetzpunkt.amberg@gmail.com
www.buergertreff-amberg.de

Mi:
9 - 11:30 Uhr
Und nach
Vereinbarung



ALLEINERZIEHENDE

AUSFÜLLEN VON ANTRÄGEN

AUSSIEDLER

BEZIEHUNGSFRAGEN

BILDUNGS- UND
TEILHABELEISTUNGEN

ELTERN-KIND-PROGRAMM

FAMILIE (VERGÜNSTIGUNGEN)

FAMILIEN

HILFESTELLUNG IM UMGANG
MIT BEHÖRDEN UND
KRANKENKASSEN, AUSFÜLLEN
VON ANTRÄGEN

INTEGRATION

MIGRANTEN

MUTTER-KIND-GRUPPE

SÄUGLINGE / KLEINKINDER

SPÄTAUSSIEDLER

SPRACHENTWICKLUNGS-
VERZÖGERUNG

Familienstützpunkt - Der Kinderschutzbund Orts- und Kreisverband Amberg-Sulzbach e.V.

Mühlhof 3
92224 Amberg

09621 - 21 11 1

info@kinderschutzbund-am-su.de
www.kinderschutzbund-am-su.de

31B 14

Mo, Mi, Do:
8 - 12 Uhr



FAMILIEN

FAMILIENHILFE

KINDERHORT / -KRIPPE /
-TAGESSTÄTTE

K7 **31C**

**Familienstützpunkt im Mehrgenerationenhaus
Elternschule Amberg e.V.**

Di:
9 - 14 Uhr

Amselweg 7a
92224 Amberg



09621 - 86 27 2
familienstuetzpunkt@mgh-amberg.de
www.mgh-amberg.de

ADS / ADHS	JUNGE-ELTERN-TREFF
BABYTREFF	KINDER- UND JUGENDPSYCHIATRISCHE ERKRANKUNGEN
BEZIEHUNGSFRAGEN	MOBBING
DEPRESSION	MUTTER-KIND-GRUPPE
ELTERNBILDUNG	PSYCHISCHE GESUNDHEIT
ELTERN-KIND-PROGRAMM	SÄUGLINGE / KLEINKINDER
EMOTIONEN / GEFÜHLE	SEELISCHE GESUNDHEIT
ERZIEHUNG, ERZIEHUNGSHILFE	VERHALTENAUFFÄLLIGKEITEN (KINDER)
ESSSTÖRUNGEN	
FAMILIEN	

J5 **32**

**GERONTOPSYCHIATRISCHE
KOORDINATIONSSTELLE
OBERPFALZ**

Mo - Do:
8 - 17 Uhr

Fr:
8 - 12 Uhr



Pfarrplatz 5
92237 Sulzbach-Rosenberg

09621 - 37 24 25
georg.pilhofer@diakoniesuro.de
sebastian.schuster@diakoniesuro.de
www.agvb.de

ALKOHOLPROBLEME	GERONTOPSYCHIATRISCHE ERKRANKUNGEN
AMBULANT BETREUTE WOHNGEMEINSCHAFTEN	SEELISCHE GESUNDHEIT
DEMENTZ	SENIOREN
EHRENAMTLICHES ENGAGEMENT	

HOSPIZVEREIN E.V. AMBERG

Heiner-Fleischmann-Straße 4
92224 Amberg

09621 - 12 43 0
hospizverein-amberg@t-online.de
www.hospizverein-amberg.de

33 E4

10 - 14 Uhr
Und nach
Vereinbarung



BEGLEITUNG	PATIENTENVERFÜGUNG (AB 18) (AUSGABE)
BESUCH UND BEGLEITUNG	PATIENTENVERFÜGUNG (AB 18) (BERATUNG)
HILFE ZUR PFLEGE (BERATUNG)	PATIENTENVERFÜGUNG (AB 18) (BERATUNG)
HOSPIZBEGLEITUNG	PFLEGENDE ANGEHÖRIGE
KRANKHEITSBEWÄLTIGUNG (UNTERSTÜTZUNG)	STERBEBEGLEITUNG
KRISENINTERVENTION	TRAUERBEGLEITUNG / -BEWÄLTIGUNG
PALLIATIV / -CARE	VORSORGEVOLLMACHT (AB 18) (AUSGABE)

JOBCENTER AM-AS

Jobcenter Stadt Amberg

Jahnstraße 4
92224 Amberg

09621 - 91 28 04
jobcenter-amberg@jobcenter-ge.de
www.arbeitsagentur.de

34A L4

Mo - Fr:
7:45 - 12:30 Uhr

Do:
13:30 - 18 Uhr

Für Neuansprüche auf
Arbeitslosengeld II /
Bürgergeld sind wir
auch ohne Termin
für Sie da. Nutzen
Sie bitte für alle
anderen Anliegen
die Telefonhotline.



ALLEINERZIEHENDE	BEWERBUNGSHILFE
ARBEITSLOSENGELD I, II	BILDUNGS- UND TEILHABELEISTUNGEN
ARBEITSMARKTINTEGRATION	BÜRGERGELD
ARBEITSSUCHE / ARBEITSVERMITTLUNG	GRUNDSICHERUNG
BERUFLICHE WEITERBILDUNG	HARTZ IV
BERUFS-AUSBILDUNGS- BEGLEITENDE HILFEN	INTEGRATIONSKURSE
	SPRACHKURSE

Jobcenter Stadt Amberg

Beauftragte für Chancengleichheit auf dem Arbeitsmarkt

Jahnstraße 4
92224 Amberg

09621 - 91 28 03
jobcenter-amberg@jobcenter-ge.de
www.arbeitsagentur.de

34A L4

Termine nach
Vereinbarung



ALLEINERZIEHENDE	FAMILIEN
BÜRGERGELD	HARTZ IV
CHANCENGLEICHHEIT	

S6 34 B

Jobcenter Landkreis Amberg-Sulzbach

Bayreuther Straße 6b
92237 Sulzbach-Rosenberg

09661 - 87 20 47

jobcenter-amberg.sulzbach-rosenberg@jobcenter-ge.de

www.arbeitsagentur.de

Mo - Fr:
7:45 - 12:30 Uhr

Do:
13:30 - 18 Uhr

Für Neuanträge auf
Arbeitslosengeld II /
Bürgergeld sind wir
auch ohne Termin
für Sie da. Nutzen
Sie bitte für alle
anderen Anliegen
die Telefonhotline.



- | | |
|--|-------------------------------------|
| ALLEINERZIEHENDE | BEWERBUNGSHILFE |
| ARBEITSLOSENGELD I, II | BILDUNGS- UND
TEILHABELEISTUNGEN |
| ARBEITSMARKTINTEGRATION | BÜRGERGELD |
| ARBEITSSUCHE /
ARBEITSVERMITTLUNG | GRUNDSICHERUNG |
| BERUFLICHE WEITERBILDUN | HARTZ IV |
| BERUFSAUSBILDUNGS-
BEGLEITENDE HILFEN | INTEGRATIONSKURSE |
| | SPRACHKURSE |

07 35A

KATHOLISCHE JUGENDFÜRSORGE DER DIÖZESE REGENSBURG E.V.

Mo - Do:
8 - 12 Uhr
13 - 17 Uhr

Fr:
8 - 12 Uhr
13 - 15 Uhr

Beratungsstelle für Kinder, Jugendliche und Eltern Amberg

Regensburger Straße 68
92224 Amberg

09621 - 91 77 33 0

info@beratungsstelle-amberg.de

www.beratungsstelle-amberg.de



- | | |
|--|--------------------------------------|
| ADS / ADHS | SCHULLAUFBAHN |
| ALLEINERZIEHENDE | SCHULPROBLEME |
| ANGST UND PANIK | SEXUALBERATUNG |
| AUTISMUS | SEXUELLER MISSBRAUCH VON
KINDERN |
| BEGLEITENDE UMGÄNGE | SORGENTELEFON (FÜR KINDER) |
| BEZIEHUNGSFRAGEN | SORGE- UND UMGANGSRECHT |
| DEPRESSION | STERNENKINDER |
| HÄUSLICHE GEWALT | SUIZIDGEFÄHRDUNG |
| JUGENDSCHUTZ | TRAUMATISIERTE KINDER |
| KINDERGRUPPE FÜR KINDER
SUCHTKRANKER ELTERN | TRENNUNG |
| KÖRPERLICHE U. SEELISCHE
MISSHANDLUNG | TRENNUNGS- UND
SCHEIDUNGSKINDER |
| MOBBING | TRENNUNGSVÄTER |
| RELIGIÖSE FRAGEN | VERGEWALTIGUNG |
| SCHEIDUNG | VERHALTENSUFFÄLLIGKEITEN
(KINDER) |
| SCHREIBABYS | |

Beratungsstelle für Kinder, Jugendliche und Eltern Auerbach

Unterer Markt 6
91275 Auerbach

09643 - 30 09 79 0
info@beratungsstelle-amberg.de
www.beratungsstelle-amberg.de

35 B R.2

Termine auf
Anfrage



ADS / ADHS	SCHULLAUFBAHN
ALLEINERZIEHENDE	SCHULPROBLEME
ANGST UND PANIK	SEXUALBERATUNG
AUTISMUS	SEXUELLER MISSBRAUCH VON KINDERN
BEGLEITENDE UMGÄNGE	SORGENTELEFON (FÜR KINDER)
BEZIEHUNGSFRAGEN	SORGE- UND UMGANGSRECHT
DEPRESSION	STERNENKINDER
HÄUSLICHE GEWALT	SUIZIDGEFÄHRDUNG
JUGENDSCHUTZ	TRAUMATISIERTE KINDER
KINDERGRUPPE FÜR KINDER SUCHTKRANKER ELTERN	TRENNUNG
KÖRPERLICHE U. SEELISCHE MISSHANDLUNG	TRENNUNGS- UND SCHEIDUNGSKINDER
MOBBING	TRENNUNGSVÄTER
RELIGIÖSE FRAGEN	VERGEWALTIGUNG
SCHEIDUNG	VERHALTENAUFFÄLLIGKEITEN (KINDER)
SCHREIBABYS	

Epilepsie Beratung Regensburg für die Oberpfalz

Konrad-Adenauer-Allee 30
93051 Regensburg

0941 - 40 92 68 5
info@epilepsie-beratung-opf.de
www.epilepsie-beratung-opf.de

35 C L3, X11



Termine in Amberg
(Klinikum St. Marien,
Mariahilfbergweg 7)
nach telefonischer
Vereinbarung

ANGEHÖRIGENTREFFEN	KRANKHEITSBEWÄLTIGUNG (UNTERSTÜTZUNG)
BEHINDERUNG	SCHWERBEHINDERTENANTRAG (AUSGABE)
BEHINDERUNG IM ARBEITSLEBEN	SCHWERBEHINDERTENAUSWEIS / -ANTRAG (BERATUNG)
BERUFS- ODER STUDIENWAHL; VORBEREITUNG	SCHWERBEHINDERUNG IM BERUF
CHRONISCHE ERKRANKUNGEN	SELBSTHILFEGRUPPE, VERMITTLUNG
EPILEPSIE	
EPILEPTISCHE KRAMPFANFÄLLE	
HILFESTELLUNG IM UMGANG MIT BEHÖRDEN UND KRANKENKASSEN, AUSFÜLLEN VON ANTRÄGEN (BEI BEHINDERUNG)	

M4 **35D**

Integrationsfachdienst Oberpfalz

Emailfabrikstraße 13
92224 Amberg
09621 - 60 09 95 5
verwaltung@ifd-oberpfalz.de
www.ifd-oberpfalz.de

Termine
ausschließlich
nach vorheriger
Vereinbarung



ARBEITSLEBEN (HILFEN)	BEHINDERUNG
ARBEITSMARKTINTEGRATION	BEHINDERUNG IM ARBEITSLEBEN
ARBEITSSUCHE / ARBEITSVERMITTLUNG	BEWERBUNGSHILFE
BEHINDERTENEINRICHTUNGEN	SCHWERBEHINDERUNG IM BERUF

14 **36**

KNAPPSCHAFT

Mo - Do: **Pflegeberatung Amberg**
8 - 16 Uhr
Herrnstraße 12
92224 Amberg
Fr:
8 - 14 Uhr
09621 - 49 06 58
stefan.guethlein@kbs.de
www.knappschaft.de



ALLTAGSBEGLEITER	LANDESPFLEGE GELD (AUSGABE ANTRAG)
ALTENHEIME / PFLEGEEINRICHTUNGEN	LANDESPFLEGE GELD (BERATUNG)
AMBULANT BETREUTE WOHNGEMEINSCHAFTEN	PATIENTENVERFÜGUNG (AB 18) (BERATUNG)
AMBULANT BETREUTE WOHNGEMEINSCHAFTEN FÜR INTENSIVPATIENTEN	PFLEGE (ALTEN- / KRANKENPFLEGE)
AMBULANT UNTERSTÜTZTES WOHNEN (BEI BEHINDERUNG)	PFLEGEBERATUNG (§ 7A SGB XI)
AMBULANTE PFLEGE	PFLEGEGRAD
ANGEBOTE ZUR UNTERSTÜTZUNG IM ALLTAG	PFLEGELEISTUNGEN
BETREUUNGSVERFÜGUNG	PFLEGENDE ANGEHÖRIGE
COPD	PFLEGEVERSICHERUNG
DEMENTZ	REHA
DEPRESSION	REHA-SPORT
ESSEN AUF RÄDERN	SOZIALE ISOLATION
HAUSHALTSNAHE DIENSTLEISTUNGEN	STERBEBEGLEITUNG
HAUSNOTRUF	TAGESPFLEGE
HILFE ZUR PFLEGE (BERATUNG)	VERHINDERUNGSPFLEGE
HOSPIZBEGLEITUNG	VORSORGEVOLLMACHT (AB 18) (BERATUNG)
KRANKHEITSBEWÄLTIGUNG (UNTERSTÜTZUNG)	WOHNEN, BARRIEREFREI
	WOHNRAUMANPASSUNG

KREISJUGENDRING AMBERG-SULZBACH

Obere Gartenstraße 3
92237 Sulzbach-Rosenberg

09661 - 52 82 0
info@kjr-as.de
www.kjr-as.de

EHRENAMTLICHES
ENGAGEMENT

FÖRDERANTRÄGE FÜR VEREINE
DER JUGENDARBEIT

JUGENDARBEIT

JUGENDBILDUNG

JUGENDVERBÄNDE

37 S6

Termine nach
telefonischer
Vereinbarung



KRISENDIENST OBERPFALZ GMBH

Friedrich-Ebert-Straße 1
92421 Schwandorf

0800 - 65 53 00 0
info@krisendienst-oberpfalz.de
www.krisendienste.bayern

38 X10

Telefonisch
24 Stunden an
365 Tagen - rund
um die Uhr
erreichbar

ALKOHOLPROBLEME

ALLEINERZIEHENDE

ALLGEMEINE SOZIALBERATUNG

ALLTAGSBEGLEITER

ANGST UND PANIK

BEZIEHUNGSFRAGEN

BURNOUT

CHANGENGLEICHHEIT

DEMENTZ

DEPRESSION

DROGENFRAGEN

EDUKATION DEMENZ

EHE

EINSAMKEIT

ELTERN UND ERZIEHENDE /
SORGENTELEFON

EMOTIONEN / GEFÜHLE

ESSSTÖRUNGEN

EXISTENZSICHERUNG

FAMILIENENTLASTENDER
DIENST

FRAUEN (GEWALT GEGEN)

FRAUEN IN NOT (UNTERKUNFT)

GERONTOPSYCHIATRISCHE
ERKRANKUNGEN

HÄUSLICHE GEWALT

KINDER- UND JUGENDNOTRUF

KINDER- UND
JUGENDPSYCHIATRISCHE
ERKRANKUNGEN

KONFLIKT

KÖRPERLICHE U. SEELISCHE
MISSHANDLUNG

KRANKHEITSBEWÄLTIGUNG
(UNTERSTÜTZUNG)

KREBS

KRIEGS- / WEHR- /
ZIVILDienstSTOPFER

KRIMINALITÄT (SCHUTZ VOR),
OPFERBERATUNG

KRISENINTERVENTION

MÄNNERFRAGEN

MEDIKAMENTENABHÄNGIGKEIT

MOBBING

NOTFALLSEELSORGE

NOTLAGEN MATERIELL /
FINANZIELL

NOTRUF

PALLIATIV / -CARE

PARTNERSCHAFT

PSYCHISCHE GESUNDHEIT

PSYCHISCHE KRISEN
(SOFORTHILFEN)

■ SCHEIDUNG	TELEFONSEELSORGE
■ SCHULDEN / INSOLVENZ	TRAUERBEGLEITUNG / -BEWÄLTIGUNG
■ SCHULPROBLEME	TRENNUNG
■ SEELISCHE GESUNDHEIT	TRENNUNGS- UND SCHEIDUNGSKINDER
■ SEXUELLE NÖTIGUNG / BELÄSTIGUNG	TRENNUNGSVÄTER
■ SEXUELLER MISSBRAUCH VON KINDERN	VERGEWALTIGUNG
■ SOZIALE ISOLATION	VERHALTENAUFFÄLLIGKEITEN (KINDER)
■ SUCHT	
■ SUIZIDGEFÄHRDUNG	

16 **39A**

Mo - Do:
8 - 13 Uhr

Und nach
Vereinbarung



LANDRATSAMT AMBERG-SULZBACH

**Adoptionsvermittlungsstelle und Fachaufsicht für
Pflegefamilien**

Schloßgraben 3
92224 Amberg

09621 - 39 36 2
adoption@amberg-sulzbach.de
www.kreis-as.de

■ ADOPTIONSVERMITTLUNG	PFLEGEKINDER
■ PFLEGEFAMILIE, PFLEGEELTERN	

16 **39A**

Mo, Di, Do:
8 - 16 Uhr

Mi, Fr:
8 - 12 Uhr

Und nach
Vereinbarung



Allgemeiner Sozialdienst

Schloßgraben 3
92224 Amberg

09621 - 39 51 1
asd@amberg-sulzbach.de
www.kreis-as.de

■ ADS / ADHS	FAMILIEN
■ ALLEINERZIEHENDE	FAMILIENHILFE
■ ANGEBOTE ZUR UNTERSTÜTZUNG IM ALLTAG	FAMILIENPFLEGE
■ AUSFÜLLEN VON ANTRÄGEN	HEILPÄDAGOGISCHE TAGESSTÄTTE / KINDERGARTEN
■ BEGLEITENDE UMGÄNGE	HEIMERZIEHUNG
■ BEGLEITUNG	HELFERKREIS
■ BEHÖRDENGÄNGE (BERATUNG)	HILFSTELLUNG IM UMGANG MIT BEHÖRDEN UND KRANKENKASSEN, AUSFÜLLEN VON ANTRÄGEN
■ BILDUNGS- UND TEILHABELEISTUNGEN	INKLUSION
■ EINGLIEDERUNGSHILFE	JUGENDHILFE
■ ELTERN UND ERZIEHENDE / SORGENTELEFON	KINDER- UND JUGENDNOTRUF
■ EMOTIONEN / GEFÜHLE	KINDER- UND JUGENDPSYCHIATRISCHE ERKRANKUNGEN
■ ENTWICKLUNGSVERZÖGERUNG	
■ ERNÄHRUNG	
■ ERZIEHUNG, ERZIEHUNGSHILFE	

KINDERSCHUTZ	SÄUGLINGE / KLEINKINDER
KONFLIKT	SCHEIDUNG
KÖRPERLICHE U. SEELISCHE MISSHANDLUNG	SCHULPROBLEME
KRISENINTERVENTION	SEXUELLER MISSBRAUCH VON KINDERN
MIGRANTEN (JUGEND)	SORGE- UND UMGANGSRECHT
MOBBING	TRENNUNG
NOTLAGEN MATERIELL / FINANZIELL	VERHALTENAUFFÄLLIGKEITEN (KINDER)
PFLEGEKINDER	VORMUNDSCHAFTEN

Amt für Ausbildungsförderung

Schloßgraben 3
92224 Amberg

09621 - 39 0

sozialamt@amberg-sulzbach.de

www.kreis-as.de, www.bafög.de, www.aufstiegs-bafoeg.de

AUFSTIEGSFORTBILDUNGS- FÖRDERUNG (AFBG)	BAFÖG
AUSBILDUNGSFÖRDERUNG	

39A 16

Mo, Di, Do:
8 - 16 Uhr

Mi, Fr:
8 - 12 Uhr



Asylbewerberleistungen

Schloßgraben 3
92224 Amberg

09621 - 39 0

sozialamt@amberg-sulzbach.de

www.kreis-as.de

ASYL (GELDLLEISTUNGEN)	ASYLBEWERBER
------------------------	--------------

39A 16

Mo, Di, Do:
8 - 16 Uhr

Mi, Fr:
8 - 12 Uhr



Ausländeramt

Schloßgraben 3
92224 Amberg

09621 - 39 62 0

auslaenderamt@amberg-sulzbach.de

www.kreis-as.de

ASYLBEWERBER	AUSLÄNDER
ASYLVERFAHREN	AUSLÄNDERRECHT
AUFENTHALT	EINBÜRGERUNG

39A 16

Mo, Di, Do:
8 - 16 Uhr

Mi, Fr:
8 - 12 Uhr



Betreuungsamt

Beethovenstraße 7 (Büro),
Schloßgraben 3 (Postanschrift)
92224 Amberg

09621 - 39 0

betreuungsamt@amberg-sulzbach.de

www.kreis-as.de

BETREUUNGSRECHT (AB 18)	VORSORGEVOLLMACHT (AB 18) (BERATUNG)
BETREUUNGSVERFÜGUNG	VORSORGEVOLLMACHT (BEGLAUBIGUNGEN)
PATIENTENVERFÜGUNG (AB 18) (AUSGABE)	
VORSORGEVOLLMACHT (AB 18) (AUSGABE)	

39B E4

Mo, Di, Do:
8 - 16 Uhr

Mi, Fr:
8 - 12 Uhr



16 39A Fachaufsicht und -beratung für Kita und Tagespflege

Schloßgraben 3
92224 Amberg
Mo - Fr:
8 - 12 Uhr
Und nach
Vereinbarung
09621 - 39 56 2
09621 - 39 36 2
kita@amberg-sulzbach.de
www.kreis-as.de



FAMILIEN TAGESMÜTTER
KINDERHORT / -KRIPPE /
-TAGESSTÄTTE

**16 39A Fachstelle für Pflege- und Behinderteneinrichtungen -
Qualitätsentwicklung und Aufsicht (FQA)**

Schloßgraben 3
92224 Amberg
Mo, Di, Do:
8 - 16 Uhr
Mi, Fr:
8 - 12 Uhr
09621 - 39 0
fqa@amberg-sulzbach.de
www.kreis-as.de



ALTENHEIME / BEHINDERTENEINRICHTUNGEN
PFLEGEEINRICHTUNGEN HEIMAUF SICHT
AMBULANT BETREUTE KURZZEITPFLEGE
WOHNGEMEINSCHAFTEN
AMBULANT BETREUTE
WOHNGEMEINSCHAFTEN FÜR
INTENSIVPATIENTEN

D7 39C Gesundheitsamt

Adalbert-Stifter-Straße 18
92224 Amberg
Mo - Do:
8 - 12 Uhr
14 - 16 Uhr
Fr:
8 - 12 Uhr
09621 - 39 76 00
gesundheitsfoerderung@amberg-sulzbach.de
www.kreis-as.de



AIDS PROSTITUIERTEN-
SCHUTZGESETZ (§ 10)
ALKOHOLPROBLEME PSYCHISCHE GESUNDHEIT
BELEHRUNG NACH SCHWANGERE / HILFEN FÜR,
INFEKTIONSSCHUTZGESETZ KONFLIKTE
DROGENFRAGEN SCHWANGERSCHAFT
ESSSTÖRUNGEN SEXUALBERATUNG
FAMILIENPLANUNG SEXUALERZIEHUNG
HEIMAUF SICHT SUCHT
IMPFFEN
MEDIKAMENTENABHÄNGIGKEIT

E4 39B Gleichstellungsstelle

Beethovenstraße 7
92224 Amberg
Termine nach
Vereinbarung
09621 - 39 60 3
petra.deyerl@amberg-sulzbach.de
www.kreis-as.de



GLEICHSTELLUNG

Kommunale Jugendarbeit Amberg-Sulzbach (Koja)

Obere Gartenstraße 3
92237 Sulzbach-Rosenberg

09661 - 52 85 8
info@koja-as.de
www.koja-as.de

EHRENAMTLICHES ENGAGEMENT	JUGENDBILDUNG
EINKAUFSHILFE	JUGENDSCHUTZ
FAMILIEN	JUGENDVERBÄNDE
JUGENDARBEIT	JUGENDVERTRETER

39D S6

Termine nach
Vereinbarung



Koordinierungsstelle Frühe Hilfen (KoKi)

Adalbert-Stifter-Straße 18
92224 Amberg

09621 - 39 37 1
koki@amberg-sulzbach.de
www.kreis-as.de

ALLEINERZIEHENDE	HELPERKREIS
ANGEBOTE ZUR UNTERSTÜTZUNG IM ALLTAG	HILFESTELLUNG IM UMGANG MIT BEHÖRDEN UND KRANKENKASSEN, AUSFÜLLEN VON ANTRÄGEN
AUSFÜLLEN VON ANTRÄGEN	
BABYTREFF	KINDERGELD
BEGLEITUNG	KINDERSCHUTZ
BEHÖRDENGÄNGE (BERATUNG)	KONFLIKT
ELTERN UND ERZIEHENDE / SORGENTELEFON	LANDESERZIEHUNGSGELD
ELTERNGELD	MUTTER-KIND-GRUPPE
ELTERN-KIND-PROGRAMM	NOTLAGEN MATERIELL / FINANZIELL
EMOTIONEN / GEFÜHLE	SÄUGLINGE / KLEINKINDER
ENTWICKLUNGSVERZÖGERUNG	SCHEIDUNG
ERNÄHRUNG	SCHREIBBABYS
ERZIEHUNG, ERZIEHUNGSHILFE	SCHWANGERE / HILFEN FÜR, KONFLIKTE
FAMILIEN	
FAMILIENLASTENDER DIENST	SCHWANGERSCHAFT
FAMILIENPFLEGE	TRENNUNG
GEBURT	VERHALTENS-AUFFÄLLIGKEITEN (KINDER)

39C D7

Mo - Do:
8 - 16 Uhr

Fr:
8 - 12 Uhr



Pflegeberatungsstelle / Senioren

Schloßgraben 3
92224 Amberg

09621 - 39 16 5
pflegeberatungsstelle@amberg-sulzbach.de
www.kreis-as.de

ALLTAGSBEGLEITER	AMBULANT BETREUTE WOHNGEMEINSCHAFTEN FÜR INTENSIVPATIENTEN
ALTENHEIME / PFLEGE-EINRICHTUNGEN	
AMBULANT BETREUTE WOHNGEMEINSCHAFTEN	AMBULANT UNTERSTÜTZTES WOHNEN (BEI BEHINDERUNG)
	AMBULANTE PFLEGE

39A I6

Mo, Di, Do:
8 - 16 Uhr

Mi, Fr:
8 - 12 Uhr

Und nach
Vereinbarung



■ ANGEBOTE ZUR ■ UNTERSTÜTZUNG IM ALLTAG	PATIENTENVERFÜGUNG (AB 18) (BERATUNG)
■ AUSFÜLLEN VON ANTRÄGEN	PFLEGE (ALTEN- / KRANKENPFLEGE)
■ BEHINDERUNG IM ■ ARBEITSLEBEN	PFLEGEBERATUNG
■ BEHÖRDENGÄNGE (BERATUNG)	PFLEGEGRAD
■ DEMENZ	PFLEGELEISTUNGEN
■ EHRENAMTLICH TÄTIGE ■ EINZELPERSON	PFLEGENDE ANGEHÖRIGE
■ EHRENAMTLICHES ■ ENGAGEMENT	PSYCHISCHE GESUNDHEIT
■ ERSTE HILFE	REHA
■ ESSEN AUF RÄDERN	ROLLSTUHLFAHRER
■ FAMILIENENTLASTENDER ■ DIENST	SCHULE FÜR MENSCHEN MIT BEHINDERUNG
■ FAMILIENPFLEGE	SCHWERBEHINDERTENANTRAG (AUSGABE)
■ HAUSHALTSNAHE ■ DIENSTLEISTUNGEN	SCHWERBEHINDERTENAUSWEIS / -ANTRAG (BERATUNG)
■ HAUSNOTRUF	SCHWERBEHINDERTENPARK- AUSWEIS (BERATUNG)
■ HILFE ZUR PFLEGE (BERATUNG)	SCHWERBEHINDERUNG IM BERUF
■ HILFESTELLUNG IM UMGANG ■ MIT BEHÖRDEN UND ■ KRANKENKASSEN, AUSFÜLLEN ■ VON ANTRÄGEN	SEELISCHE GESUNDHEIT
■ HILFESTELLUNG IM UMGANG ■ MIT BEHÖRDEN UND ■ KRANKENKASSEN, AUSFÜLLEN ■ VON ANTRÄGEN (BEI BEHINDERUNG)	SELBSTHILFEGRUPPE, VERMITTLUNG
■ HOSPIZBEGLEITUNG	SENIOREN
■ KRISENINTERVENTION	SENIORENBEGEGNUNG, FREIZEITMASSNAHMEN
■ KURZZEITPFLEGE	SENIORENBEIRAT
■ LANDESPFLEGEGELD (AUSGABE ANTRAG)	SENIORENSPRECHSTUNDE
■ LANDESPFLEGEGELD (BERATUNG)	STERBEBEGLEITUNG
■ NACHBARSCHAFTSHILFE	TAGESPFLEGE
■ NOTFALLSEELSORGE	TRAUERBEGLEITUNG / -BEWÄLTIGUNG
■ NOTRUF	TRAUMATISIERTE ERSTHELFER
■ PALLIATIV / -CARE	VERHINDERUNGSPFLEGE
■ PATIENTENVERFÜGUNG (AB 18) (AUSGABE)	VORSORGEVOLLMACHT (AB 18) (BERATUNG)
	WOHNEN, BARRIEREFREI
	WOHNRAUMANPASSUNG

16 **39A**

Mo, Di, Do:
8 - 16 Uhr

Mi, Fr:
8 - 12 Uhr



- **Sozialhilfe**
- Schloßgraben 3
- 92224 Amberg
- 09621 - 39 0
- sozialamt@amberg-sulzbach.de
- www.kreis-as.de

■ BESTATTUNGSKOSTEN- ■ ÜBERNAHME	HILFE ZUM LEBENSUNTERHALT
■ GRUNDSICHERUNG	SOZIALHILFE, SOZIALRECHT / VERTRETUNG

Staatlich anerkannte Beratungsstelle für Schwangerschaftsfragen beim Gesundheitsamt

Adalbert-Stifter-Straße 18
92224 Amberg

09621 - 39 76 91
schwangerenberatung@amberg-sulzbach.de
www.schwanger-in-amberg-sulzbach.de

SCHWANGERE / HILFEN FÜR, KONFLIKTE	SEXUALBERATUNG
SCHWANGERSCHAFT	SEXUALERZIEHUNG

39C D7

Mo - Do:
8 - 12 Uhr
13 - 16 Uhr

Fr:
8 - 12 Uhr
Und nach
Vereinbarung



Unterhalt (Kreisjugendamt)

Adalbert-Stifter-Straße 18
92224 Amberg

09621 - 39 0
unterhalt@amberg-sulzbach.de
www.kreis-as.de

BETREUUNGSUNTERHALT	UNTERHALT FÜR JUNGE VOLLJÄHRIGE BIS ZUM 21. GE- BURTSTAG
KINDESUNTERHALT	
SORGEERKLÄRUNGEN	

39C D7

Termine nur nach
Vereinbarung



Unterhalt (Soziale Angelegenheiten)

Schloßgraben 3
92224 Amberg

09621 - 39 0
sozialamt@amberg-sulzbach.de
www.kreis-as.de

UNTERHALTSANGELEGENHEITEN

39A 16

Mo, Di, Do:
8 - 16 Uhr

Mi, Fr:
8 - 12 Uhr



Verfahrenslosoten

Schloßgraben 3
92224 Amberg

09621 - 39 34 1
verfahrenslotse@amberg-sulzbach.de
www.kreis-as.de

BEHINDERUNG	TRÄGEN (BEI BEHINDERUNG)
EINGLIEDERUNGSHILFE	JUNGE ERWACHSENE
FAMILIEN	KINDER / JUGENDLICHE
HILFESTELLUNG IM UMGANG MIT BEHÖRDEN UND KRANKEN- KASSEN, AUSFÜLLEN VON AN-	SÄUGLINGE / KLEINKINDER

39A 16

Mo, Di, Do:
8 - 16 Uhr

Mi, Fr:
8 - 12 Uhr

Und nach
Vereinbarung



16 **39A**

■ **Versicherungsamt**

■ Schloßgraben 3

■ 92224 Amberg

Mo, Di, Do:

8 - 16 Uhr

Mi, Fr:

8 - 12 Uhr

■ 09621 - 39 52 5

■ sozialamt@amberg-sulzbach.de

■ www.kreis-as.de



■ RENTEN - ALLGEMEINE BERATUNG

16 **39A**

■ **Wohngeldstelle**

■ Schloßgraben 3

■ 92224 Amberg

Mo, Di, Do:

8 - 16 Uhr

Mi, Fr:

8 - 12 Uhr

■ 09621 - 39 58 7

■ wohnungswesen@amberg-sulzbach.de

■ www.kreis-as.de



■ BILDUNGS- UND
■ TEILHABELEISTUNGEN

■ LASTENZUSCHUSS

■ WOHNELD

LEBENSILFHE AMBERG-SULZBACH E.V.

Beratungsstelle für Menschen mit Behinderung
Friedrich-Ebert-Straße 2a
92224 Amberg

09621 - 30 81 55 0
beratungsstelle@lebenshilfe-amberg.de
www.lebenshilfe-amberg.de

40A D9

Di - Fr:
9 - 12 Uhr
Termine nach
Vereinbarung



AMBULANT BETREUTE WOHNGEMEINSCHAFTEN	HILFESTELLUNG IM UMGANG MIT BEHÖRDEN UND KRANKENKASSEN, AUSFÜLLEN VON ANTRÄGEN (BEI BEHINDERUNG)
AMBULANT UNTERSTÜTZTES WOHNEN (BEI BEHINDERUNG)	INDIVIDUALBEGLEITUNG
BEGLEITUNG BEI BEHINDERUNG	INKLUSION
BEHINDERTENEINRICHTUNGEN	KOSTENÜBERNAHME BEI BEHINDERUNG
BEHINDERTENFAHRDIENST	KURZZEITPFLEGE
BEHINDERTENSPORT	LANDESPFLEGEGELD (BERATUNG)
BEHINDERUNG	PFLEGEGRAD
BEHINDERUNG / FRÜHFÖRDERUNG	PFLEGELEISTUNGEN
BEHINDERUNG / WERKSTATT	SCHULBEGLEITUNG
BEHINDERUNG IM ARBEITSLEBEN	SCHULE FÜR MENSCHEN MIT BEHINDERUNG
BILDUNGS- UND TEILHABELEISTUNGEN	SCHULVORBEREITENDE EINRICHTUNG
DOWN-SYNDROM	SCHWERBEHINDERTENAUSWEIS / -ANTRAG (BERATUNG)
EHRENAMTLICHES ENGAGEMENT	SCHWERBEHINDERTENPARK- AUSWEIS (BERATUNG)
EINGLIEDERUNGSHILFE	SOZIALE TEILHABE
ENTWICKLUNGSVERZÖGERUNG	TEILHABELEISTUNGEN
FREIZEITASSISTENZ	WOHNGEMEINSCHAFT (BEI BEHINDERUNG)
GRUNDSICHERUNG	
HEILPÄDAGOGISCHE TAGESSTÄTTE / KINDERGARTEN	

Beratungsstelle für Inklusion in Kindertagesstätten

Haager Weg 12
92224 Amberg

09621 - 30 81 40 0
fruehfoerderstelle@lebenshilfe-amberg.de
www.lebenshilfe-amberg.de

40B F9

Mo - Do:
8 - 16 Uhr
Fr:
8 - 14 Uhr



AUTISMUS	INKLUSION
BEHINDERUNG	INTEGRATION
BEHINDERUNG / FRÜHFÖRDERUNG	MUTTER-KIND-GRUPPE
DOWN-SYNDROM	SÄUGLINGE / KLEINKINDER
EINGLIEDERUNGSHILFE	SCHREIBBABYS
ENTWICKLUNGSVERZÖGERUNG	SPRACHENTWICKLUNGS- VERZÖGERUNG
EPILEPSIE	TRAUMATISIERTE KINDER
FRÜHFÖRDERUNG	VERHALTENAUFFÄLLIGKEITEN (KINDER)
HEILPÄDAGOGISCHE TAGESSTÄTTE / KINDERGARTEN	

F9 40B

Mo - Do:

8 - 16 Uhr

Fr:

8 - 14 Uhr

Nach telefonischer
Vereinbarung



Interdisziplinäre Frühförderstelle Amberg

Haager Weg 12

92224 Amberg

09621 - 30 81 40 0

fruehfoerderstelle@lebenshilfe-amberg.de

www.lebenshilfe-amberg.de

AUTISMUS

BEHINDERUNG

BEHINDERUNG /
FRÜHFÖRDERUNG

DOWN-SYNDROM

EINGLIEDERUNGSHILFE

ENTWICKLUNGSVERZÖGERUNG

EPILEPSIE

FRÜHFÖRDERUNG

HEILPÄDAGOGISCHE

TAGESSTÄTTE / KINDERGARTEN

INKLUSION

INTEGRATION

MUTTER-KIND-GRUPPE

SÄUGLINGE / KLEINKINDER

SCHREIBBABYS

SPRACHENTWICKLUNGS-
VERZÖGERUNG

TRAUMATISIERTE KINDER

VERHALTENAUFFÄLLIGKEITEN
(KINDER)

D9 40A

Mo - Fr:

8 - 13 Uhr



Offene Behindertenarbeit der Lebenshilfe Amberg-Sulzbach e.V.

Friedrich-Ebert-Straße 2a

92224 Amberg

09621 - 30 81 26 6

sabine.reithmaier@lebenshilfe-amberg.de

www.lebenshilfe-amberg.de

ANGEBOTE ZUR

UNTERSTÜTZUNG IM ALLTAG

BEGLEITUNG BEI
BEHINDERUNG

BEHINDERUNG

FAMILIENENTLASTENDER
DIENST

HILFE ZUR PFLEGE (BERATUNG)

HILFESTELLUNG IM UMGANG
MIT BEHÖRDEN UND

KRANKENKASSEN, AUSFÜLLEN
VON ANTRÄGEN

(BEI BEHINDERUNG)

INKLUSION

KOSTENÜBERNAHME BEI
BEHINDERUNG

PFLEGEGRAD

PFLEGELEISTUNGEN

MALTESER HILFSDIENST E.V.

Sulzbacher Straße 15a
92224 Amberg

09621 - 49 33 20
sekretariat.amberg@malteser.org
www.malteser-amberg.de

41 G2

Mo - Fr:
8 - 12 Uhr
Und nach
Vereinbarung



ANGEHÖRIGENTREFFEN	HAUSNOTRUF
BETREUUNGSVERFÜGUNG	HELFEKREIS
DEMENTZ	JUGENDARBEIT
EHRENAMTLICHE HILFE	KRISENINTERVENTION
EHRENAMTLICHES ENGAGEMENT	NACHBARSCHAFTSHILFE
EINSAMKEIT	NOTFALLSEELSORGE
ERSTE HILFE	PATIENTENVERFÜGUNG (AB 18) (AUSGABE)
ERWACHSENENBILDUNG	PFLEGENDE ANGEHÖRIGE
FLÜCHTLINGE	SENIOREN
HAUSHALTSNAHE DIENSTLEISTUNGEN	SOZIALE ISOLATION

Fachstelle für pflegende Angehörige Stadt Amberg

Sulzbacher Straße 15a
92224 Amberg

09621 - 49 33 50
birgit.huebner@malteser.org
www.fachstelle-pflege.malteser-amberg.de

41 G2

Mo - Do:
8:30 - 14:30 Uhr
Do:
14:30 - 16 Uhr
(nach Vereinbarung)

Und außerhalb der
Öffnungszeiten nach
telefonischer
Vereinbarung



ALLTAGSBEGLEITER	HILFE ZUR PFLEGE (BERATUNG)
ALTENHEIME / PFLEGEINRICHTUNGEN	HILFESTELLUNG IM UMGANG MIT BEHÖRDEN UND KRANKENKASSEN, AUSFÜLLEN VON ANTRÄGEN (BEI BEHINDERUNG)
AMBULANT BETREUTE WOHNGEMEINSCHAFTEN	KURZZEITPFLEGE
AMBULANTE PFLEGE	LANDESPFLEGE GEGEL (AUSGABE ANTRAG)
ANGEBOTE ZUR UNTERSTÜTZUNG IM ALLTAG	LANDESPFLEGE GEGEL (BERATUNG)
ANGEHÖRIGENTREFFEN	PATIENTENVERFÜGUNG (AB 18) (AUSGABE)
BESUCH UND BEGLEITUNG	PATIENTENVERFÜGUNG (AB 18) (BERATUNG)
BETREUUNGSVERFÜGUNG	PATIENTENVERFÜGUNG (AB 18) (BERATUNG)
DEMENTZ	PFLEGE (ALTEN- / KRANKENPFLEGE)
EDUKATION DEMENZ	PFLEGEGRAD
EHRENAMTLICH TÄTIGE EINZELPERSON	PFLEGELEISTUNGEN
EHRENAMTLICHE HILFE	PFLEGENDE ANGEHÖRIGE
EHRENAMTLICHES ENGAGEMENT	PFLEGEVERSICHERUNG
GERONTOPSYCHIATRISCHE ERKRANKUNGEN	SELBSTHILFEGRUPPE, VERMITTLUNG
HAUSHALTSNAHE DIENSTLEISTUNGEN	TAGESPFLEGE
HILFE ZUR PFLEGE (AUSGABE ANTRAG)	VERHINDERUNGSPFLEGE

42

Mo - Fr:
8 - 18 Uhr**MD BAYERN****Pflegeservice Bayern**0800 - 77 21 11 1
service@pflegeservice-bayern.de
www.pflegeservice-bayern.deANGEBOTE ZUR
UNTERSTÜTZUNG IM ALLTAG

BETREUUNGSRECHT (AB 18)

HAUSNOTRUF

HILFE ZUR PFLEGE
(AUSGABE ANTRAG)

HILFE ZUR PFLEGE (BERATUNG)

PALLIATIV / -CARE

PATIENTENVERFÜGUNG (AB 18)
(BERATUNG)PFLEGE (ALTEN- /
KRANKENPFLEGE)

PFLEGEGRAD

PFLEGELEISTUNGEN

PFLEGENDE ANGEHÖRIGE

PFLEGEVERSICHERUNG

REHA

TAGESPFLEGE

VERHINDERUNGSPFLEGE

VORSORGEVOLLMACHT (AB 18)
(BERATUNG)

WOHNEN, BARRIEREFREI

WOHNRAUMANPASSUNG

42

Mo - Fr:
8 - 18 Uhr**Servicetelefon Pflege**089 - 15 90 60 55 55
pflegeinfo@md-bayern.de
www.md-bayern.de

PFLEGEGRAD

PFLEGEVERSICHERUNG

K7

43

Mo - Do:
8:30 - 12:30 Uhr
14:30 - 17 UhrFr:
8:30 - 12:30 UhrNachmittags
nach Bedarf**MEHRGENERATIONENHAUS
ELTERNSCHULE AMBERG E.V.**Amselweg 7a
92224 Amberg09621 - 86 27 2
info@mgh-amberg.de
www.mgh-amberg.de

BABYTREFF

EHRENAMTLICH TÄTIGE
EINZELPERSON

EHRENAMTLICHE HILFE

EHRENAMTLICHES
ENGAGEMENT

ELTERN-KIND-PROGRAMM

ERWACHSENENBILDUNG

ERZIEHUNG, ERZIEHUNGSHILFE

FAMILIEN

KINDER- UND JUGENDNOTRUF

KINDERKRIPPE / -TAGESSTÄTTE

MOBBING

MUTTER-KIND-GRUPPE

SÄUGLINGE / KLEINKINDER

SENIOREN

SPRACHKURSE

TAGESMÜTTER

TAGESPFLEGE



Ehrenamtliche

Sie gestalten durch Ihren Einsatz die Lebensqualität Ihrer Stadt mit. Sie schenken Zeit - Sie stärken das Wir in Amberg. Eine sinnvolle Aufgabe ist für Sie selbst Erfüllung und Anerkennung. Sie bestimmen, wie lange und wie oft Sie sich engagieren möchten. Miteinander macht das Leben reicher.

Organisationen

Suchen Sie Freiwillige für Ihre Organisation? In der Freiwilligenbörse finden sich interessierte Ehrenamtliche, die für unterschiedliche Projekte angefragt werden können. Potenzielle Projektpartner stehen uns dabei finanziell zur Seite. Zusammenarbeit ist ein Gewinn für alle!

Freiwilligenagentur

Durch ausführliche Information und Beratung helfen wir potenziellen Ehrenamtlichen, unter dem großen Angebot passende Einsatzstellen zu finden. Interessierte Organisationen unterstützen wir auch gerne bei neuen Projekten. Unsere Dienstleistungen sind stets kostenlos.

FREIWILLIGENAGENTUR

engagiert
in amberg



Wir und unsere
Projekte

Spitalgraben 3/EG
92224 Amberg
09621/10-1352
engagiert@amberg.de
www.engagiert.amberg.de



AMBERG

44

Telefonisch
24 Stunden an
365 Tagen - rund
um die Uhr
erreichbar

NOTFALLSELSORGE AMBERG-SULZBACH

09621 - 49 33 20
www.notfallseelsorge-as.de

EHRENAMTLICHES
ENGAGEMENT
KRISENINTERVENTION

NOTFALLSELSORGE
TRAUMATISIERTE ERSTHELFER



ÖKUMENISCHE SOZIALSTATION SULZBACH-ROSENBERG GMBH

Fachstelle für pflegende Angehörige Sulzbach-Rosenberg

Hofgartenstraße 10
92237 Sulzbach-Rosenberg

09661 - 87 60 00
info@sozialstation-sulzbach.de
www.sozialstation-sulzbach.de

45 56

Mo - Fr:
8 - 13 Uhr
Termine nach
Vereinbarung



ALTENHEIME /
PFLEGEINRICHTUNGEN

AMBULANTE PFLEGE

ANGEBOTE ZUR
UNTERSTÜTZUNG IM ALLTAG

ANGEHÖRIGENTREFFEN

BETREUUNGSVERFÜGUNG

DEMENZ

ESSEN AUF RÄDERN

GERONTOPSYCHIATRISCHE
ERKRANKUNGEN

HAUSHALTSNAHE
DIENSTLEISTUNGEN

HAUSNOTRUF

HELFERKREIS

HILFE ZUR PFLEGE
(AUSGABE ANTRAG)

HILFE ZUR PFLEGE (BERATUNG)

HILFESTELLUNG IM UMGANG
MIT BEHÖRDEN UND
KRANKENKASSEN, AUSFÜLLEN
VON ANTRÄGEN

KURZZEITPFLEGE

LANDESPFLEGEGELD
(AUSGABE ANTRAG)

LANDESPFLEGEGELD
(BERATUNG)

PATIENTENVERFÜGUNG (AB 18)
(AUSGABE)

PATIENTENVERFÜGUNG (AB 18)
(BERATUNG)

PFLEGE (ALTEN- /
KRANKENPFLEGE)

PFLEGEGRAD

PFLEGELEISTUNGEN

PFLEGENDE ANGEHÖRIGE

PFLEGEVERSICHERUNG

TAGESPFLEGE

VERHINDERUNGSPFLEGE

VORSORGEVOLLMACHT (AB 18)
(AUSGABE)

VORSORGEVOLLMACHT (AB 18)
(BERATUNG)

PFLEGENDE ANGEHÖRIGE E.V.

Schiffbrückgasse 1
92224 Amberg

09621 - 78 42 06
info@pflegende-angehoerige-ev.de
www.pflegende-angehoerige-ev.de

46 15

Mi:
14 - 17 Uhr Büro
Mo - Fr:
10 - 19 Uhr
Telefon / Mail



ANGEHÖRIGENTREFFEN

PFLEGENDE ANGEHÖRIGE

INKLUSION

X11 47



POLIZEIPRÄSIDIUM OBERPFALZ

Beauftragte der Polizei für Kriminalitätsoffer

Bajuwarenstraße 2c
93053 Regensburg

0941 - 50 61 33 3
pp-opf.e3@polizei.bayern.de
www.polizei-bayern.de

FRAUEN (GEWALT GEGEN)	SEXUELLE NÖTIGUNG / BELÄSTIGUNG
GEWALTPRÄVENTION	SEXUELLER MISSBRAUCH VON KINDERN
HÄUSLICHE GEWALT	SICHERHEIT, EINBRUCH
JUGENDSCHUTZ	STALKING
KRIMINALITÄT (SCHUTZ VOR), OPFERBERATUNG	VERGEWALTIGUNG

R2 48A

Jeden 1. Dienstag
im Monat
von 16 - 17 Uhr



REGENS WAGNER - OFFENE HILFEN IM LKR. AMBERG-SULZBACH UND DER STADT AMBERG

Außensprechstunde Auerbach

Unterer Markt 34 (Bürgerhaus Auerbach)
91275 Auerbach

09661 - 81 19 89 8
offene-hilfen-amberg-sulzbach@regens-wagner.de
www.regens-wagner-michelfeld.de

ADS / ADHS	BEGLEITUNG BEI BEHINDERUNG
ALLTAGSBEGLEITER	BEHINDERTENEINRICHTUNGEN
ALTENHEIME / PFLEGEINRICHTUNGEN	BEHINDERTENFAHRDIENST
AMBULANT BETREUTE WOHNGEMEINSCHAFTEN	BEHINDERTENSPORT
AMBULANT BETREUTE WOHNGEMEINSCHAFTEN FÜR INTENSIVPATIENTEN	BEHINDERUNG
AMBULANT UNTERSTÜTZTES WOHNEN (BEI BEHINDERUNG)	BEHINDERUNG / FRÜHFÖRDERUNG
AMBULANTE PFLEGE	BEHINDERUNG / TAGESPFLEGE
ANGEBOTE ZUR UNTERSTÜTZUNG IM ALLTAG	BEHINDERUNG / WERKSTATT
ANGST UND PANIK	BEHINDERUNG IM ARBEITSLEBEN
ARBEITSLEBEN (HILFEN)	BEHÖRDENGÄNGE (BERATUNG)
ARBEITSMARKTINTEGRATION	BESUCH UND BEGLEITUNG
AUSFÜLLEN VON ANTRÄGEN	BILDUNGS- UND TEILHABELEISTUNGEN
AUTISMUS	BLINDENGELD
	BURNOUT

CHANCENGLEICHHEIT	LANDESPFLEGE GELD (AUSGABE ANTRAG)
CHRONISCHE ERKRANKUNGEN	LANDESPFLEGE GELD (BERATUNG)
DEMENZ	PFLEGEGRAD
DEPRESSION	PFLEGELEISTUNGEN
DOWN-SYNDROM	PFLEGENDE ANGEHÖRIGE
EHRENAMTLICHE HILFE	PFLEGEVERSICHERUNG
EHRENAMTLICHES ENGAGEMENT	PSYCHISCH KRANKE / WERKSTATT, WOHNGEMEINSCHAFT
EINGLIEDERUNGSHILFE	PSYCHISCHE GESUNDHEIT
EINKAUFSHILFE	RUNDFUNKGEBÜHREN-BEFREIUNG
ENTWICKLUNGSVERZÖGERUNG	SCHÄDEL-HIRNVERLETZUNGEN / SCHÄDEL- U. HIRNTRAUMEN
EPILEPSIE	SCHULE FÜR MENSCHEN MIT BEHINDERUNG
FAMILIENENTLASTENDER DIENST	SCHWERBEHINDERTENANTRAG (AUSGABE)
FRÜHFÖRDERUNG	SCHWERBEHINDERTENAUSWEIS / -ANTRAG (BERATUNG)
GEHÖRLOSIGKEIT	SCHWERBEHINDERTENPARK-AUSWEIS (BERATUNG)
GERONTOPSYCHIATRISCHE ERKRANKUNGEN	SCHWERBEHINDERUNG IM BERUF
GESUNDHEITSFÖRDERUNG / -PRÄVENTION	SCHWERHÖRIGKEIT
GEZ-BEFREIUNG	SEELISCHE GESUNDHEIT
GLEICHSTELLUNG	SEHVERLUST
HEILPÄDAGOGISCHE TAGESSTÄTTE / KINDERGARTEN	SELBSTHILFEGRUPPE, VERMITTLUNG
HILFE ZUM LEBENSUNTERHALT	SONDERPÄDAGOGISCHE BERATUNG
HILFE ZUR PFLEGE (BERATUNG)	VERHALTENS AUFFÄLLIGKEITEN (KINDER)
HILFESTELLUNG IM UMGANG MIT BEHÖRDEN UND KRANKENKASSEN, AUSFÜLLEN VON ANTRÄGEN (BEI BEHINDERUNG)	VERHINDERUNGSPFLEGE
INKLUSION	WOHNEN, BARRIEREFREI
INTEGRATION	WOHNGEMEINSCHAFT (BEI BEHINDERUNG)
KINDER- UND JUGENDPSYCHIATRISCHE ERKRANKUNGEN	WOHNRAUMANPASSUNG
KOSTENÜBERNAHME BEI BEHINDERUNG	
KURZZEITPFLEGE	

Außensprechstunde Hirschbach

Rathausstraße 3 (Rathaus Eschenfelden)
92275 Hirschbach

09661 - 81 19 89 8

offene-hilfen-amberg-sulzbach@regens-wagner.de

www.regens-wagner-michelfeld.de

48 B Q5

Jeden 4. Donnerstag
im Monat von
10 - 11 Uhr,
genaue Termine auf
Nachfrage



ADS / ADHS	AMBULANT UNTERSTÜTZTES WOHNEN (BEI BEHINDERUNG)
ALLTAGSBEGLEITER	AMBULANTE PFLEGE
ALTENHEIME / PFLEGE EINRICHTUNGEN	ANGEBOTE ZUR UNTERSTÜTZUNG IM ALLTAG
AMBULANT BETREUTE WOHNGEMEINSCHAFTEN	ANGST UND PANIK
AMBULANT BETREUTE WOHNGEMEINSCHAFTEN FÜR INTENSIVPATIENTEN	ARBEITSLEBEN (HILFEN)

ARBEITSMARKTINTEGRATION	HILFESTELLUNG IM UMGANG MIT BEHÖRDEN UND KRANKENKASSEN, AUSFÜLLEN VON ANTRÄGEN (BEI BEHINDERUNG)
AUSFÜLLEN VON ANTRÄGEN	
AUTISMUS	
BEGLEITUNG BEI BEHINDERUNG	INKLUSION
BEHINDERTENEINRICHTUNGEN	INTEGRATION
BEHINDERTENFAHRDIENST	KINDER- UND JUGENDPSYCHIATRISCHE ERKRANKUNGEN
BEHINDERTENSPORT	
BEHINDERUNG	KOSTENÜBERNAHME BEI BEHINDERUNG
BEHINDERUNG / FRÜHFÖRDERUNG	KURZZEITPFLEGE
BEHINDERUNG / TAGESPFLEGE	LANDESPFLEGE GELD (AUSGABE ANTRAG)
BEHINDERUNG / WERKSTATT	LANDESPFLEGE GELD (BERATUNG)
BEHINDERUNG IM ARBEITSLEBEN	PFLEGEGRAD
BEHÖRDENGÄNGE (BERATUNG)	PFLEGELEISTUNGEN
BESUCH UND BEGLEITUNG	PFLEGENDE ANGEHÖRIGE
BILDUNGS- UND TEILHABELEISTUNGEN	PFLEGEVERSICHERUNG
BLINDENGELD	PSYCHISCH KRANKE / WERKSTATT, WOHNGEMEINSCHAFT
BURNOUT	PSYCHISCHE GESUNDHEIT
CHANGENGLEICHHEIT	RUNDFUNKGEBÜHREN-BEFREIUNG
CHRONISCHE ERKRANKUNGEN	SCHÄDEL-HIRNVERLETZUNGEN / SCHÄDEL- U. HIRNTRAUMEN
DEMENTZ	SCHULE FÜR MENSCHEN MIT BEHINDERUNG
DEPRESSION	SCHWERBEHINDERTENANTRAG (AUSGABE)
DOWN-SYNDROM	SCHWERBEHINDERTENAUSWEIS / -ANTRAG (BERATUNG)
EHRENAMTLICHE HILFE	SCHWERBEHINDERTENPARK-AUSWEIS (BERATUNG)
EHRENAMTLICHES ENGAGEMENT	SCHWERBEHINDERUNG IM BERUF
EINGLIEDERUNGSHILFE	SCHWERHÖRIGKEIT
EINKAUFSHILFE	SEELISCHE GESUNDHEIT
ENTWICKLUNGSVERZÖGERUNG	SEHVERLUST
EPILEPSIE	SELBSTHILFEGRUPPE, VERMITTLUNG
FAMILIENENTLASTENDER DIENST	SONDERPÄDAGOGISCHE BERATUNG
FRÜHFÖRDERUNG	VERHALTENS AUFFÄLLIGKEITEN (KINDER)
GEHÖRLOSIGKEIT	VERHINDERUNGSPFLEGE
GERONTOPSYCHIATRISCHE ERKRANKUNGEN	WOHNEN, BARRIEREFREI
GESUNDHEITSFÖRDERUNG / -PRÄVENTION	WOHNGEMEINSCHAFT (BEI BEHINDERUNG)
GEZ-BEFREIUNG	WOHNRAUMANPASSUNG
GLEICHSTELLUNG	
HEILPÄDAGOGISCHE TAGESSTÄTTE / KINDERGARTEN	
HILFE ZUM LEBENSUNTERHALT	
HILFE ZUR PFLEGE (BERATUNG)	

Außensprechstunde Königstein

Oberer Markt 24 (Steinstadel Königstein)
92281 Königstein

09661 - 81 19 89 8

offene-hilfen-amberg-sulzbach@regens-wagner.de
www.regens-wagner-michelfeld.de

48C R4

Jeden 4. Donnerstag
im Monat von
15:30 - 17 Uhr,
genaue Termine auf
Nachfrage



ADS / ADHS	ENTWICKLUNGSVERZÖGERUNG
ALLTAGSBEGLEITER	EPILEPSIE
ALTENHEIME / PFLEGEINRICHTUNGEN	FAMILIENENTLASTENDER DIENST
AMBULANT BETREUTE WOHNGEMEINSCHAFTEN	FRÜHFÖRDERUNG
AMBULANT BETREUTE WOHNGEMEINSCHAFTEN FÜR INTENSIVPATIENTEN	GEHÖRLOSIGKEIT
AMBULANT UNTERSTÜTZTES WOHNEN (BEI BEHINDERUNG)	GERONTOPSYCHIATRISCHE ERKRANKUNGEN
AMBULANTE PFLEGE	GESUNDHEITSFÖRDERUNG / -PRÄVENTION
ANGEBOTE ZUR UNTERSTÜTZUNG IM ALLTAG	GEZ-BEFREIUNG
ANGST UND PANIK	GLEICHSTELLUNG
ARBEITSLEBEN (HILFEN)	HEILPÄDAGOGISCHE TAGESSTÄTTE / KINDERGARTEN
ARBEITSMARKTINTEGRATION	HILFE ZUM LEBENSUNTERHALT
AUSFÜLLEN VON ANTRÄGEN	HILFE ZUR PFLEGE (BERATUNG)
AUTISMUS	HILFESTELLUNG IM UMGANG MIT BEHÖRDEN UND KRANKENKASSEN, AUSFÜLLEN VON ANTRÄGEN (BEI BEHINDERUNG)
BEGLEITUNG BEI BEHINDERUNG	INKLUSION
BEHINDERTENEINRICHTUNGEN	INTEGRATION
BEHINDERTENFAHRDIENST	KINDER- UND JUGENDPSYCHIATRISCHE ERKRANKUNGEN
BEHINDERTENSPORT	KOSTENÜBERNAHME BEI BEHINDERUNG
BEHINDERUNG	KURZZEITPFLEGE
BEHINDERUNG / FRÜHFÖRDERUNG	LANDESPFLEGEGERD (AUSGABE ANTRAG)
BEHINDERUNG / TAGESPFLEGE	LANDESPFLEGEGERD (BERATUNG)
BEHINDERUNG / WERKSTATT	PFLEGEGRAD
BEHINDERUNG IM ARBEITSLEBEN	PFLEGELEISTUNGEN
BEHÖRDENGÄNGE (BERATUNG)	PFLEGENDE ANGEHÖRIGE
BESUCH UND BEGLEITUNG	PFLEGEVERSICHERUNG
BILDUNGS- UND TEILHABELEISTUNGEN	PSYCHISCH KRANKE / WERKSTATT, WOHNGEMEINSCHAFT
BLINDENGELD	PSYCHISCHE GESUNDHEIT
BURNOUT	RUNDFUNKGEBÜHREN- BEFREIUNG
CHANCENGLEICHHEIT	SCHÄDEL-HIRNVERLETZUNGEN / SCHÄDEL- U. HIRNTRAUMEN
CHRONISCHE ERKRANKUNGEN	SCHULE FÜR MENSCHEN MIT BEHINDERUNG
DEMENTZ	SCHWERBEHINDERTENANTRAG (AUSGABE)
DEPRESSION	SCHWERBEHINDERTENAUSWEIS / -ANTRAG (BERATUNG)
DOWN-SYNDROM	
EHRENAMTLICHE HILFE	
EHRENAMTLICHES ENGAGEMENT	
EINGLIEDERUNGSHILFE	
EINKAUFSHILFE	

SCHWERBEHINDERTENPARK- AUSWEIS (BERATUNG)	SONDERPÄDAGOGISCHE BERATUNG
SCHWERBEHINDERUNG IM BERUF	VERHALTENS-AUFFÄLLIGKEITEN (KINDER)
SCHWERHÖRIGKEIT	VERHINDERUNGSPFLEGE
SEELISCHE GESUNDHEIT	WOHNEN, BARRIEREFREI
SEHVERLUST	WOHNGEMEINSCHAFT (BEI BEHINDERUNG)
SELBSTHILFEGRUPPE, VERMITTLUNG	WOHNRAUMANPASSUNG

S6 **48D**

Außenstelle Sulzbach-Rosenberg

Frühlingstraße 12
92237 Sulzbach-Rosenberg

Di:
14 - 17 Uhr

Mi:
9 - 13 Uhr

Do:
15 - 18 Uhr

Und nach
Vereinbarung



09661 - 81 19 89 8

offene-hilfen-amberg-sulzbach@regens-wagner.de

www.regens-wagner-michelfeld.de

ADS / ADHS	CHRONISCHE ERKRANKUNGEN
ALLTAGSBEGLEITER	DEMENZ
ALTENHEIME / PFLEGEEINRICHTUNGEN	DEPRESSION
AMBULANT BETREUTE WOHNGEMEINSCHAFTEN	DOWN-SYNDROM
AMBULANT BETREUTE WOHNGEMEINSCHAFTEN FÜR INTENSIVPATIENTEN	EHRENAMTLICHE HILFE
AMBULANT UNTERSTÜTZTES WOHNEN (BEI BEHINDERUNG)	EHRENAMTLICHES ENGAGEMENT
AMBULANTE PFLEGE	EINGLIEDERUNGSHILFE
ANGEBOTE ZUR UNTERSTÜTZUNG IM ALLTAG	EINKAUFSHILFE
ANGST UND PANIK	ENTWICKLUNGSVERZÖGERUNG
ARBEITSLEBEN (HILFEN)	EPILEPSIE
ARBEITSMARKTINTEGRATION	FAMILIENENTLASTENDER DIENST
AUSFÜLLEN VON ANTRÄGEN	FRÜHFÖRDERUNG
AUTISMUS	GEHÖRLOSIGKEIT
BEGLEITUNG BEI BEHINDERUNG	GERONTOPSYCHIATRISCHE ERKRANKUNGEN
BEHINDERTENEINRICHTUNGEN	GESUNDHEITSFÖRDERUNG / -PRÄVENTION
BEHINDERTENFAHRDIENST	GEZ-BEFREIUNG
BEHINDERTENSPORT	GLEICHSTELLUNG
BEHINDERUNG	HEILPÄDAGOGISCHE TAGESSTÄTTE / KINDERGARTEN
BEHINDERUNG / FRÜHFÖRDERUNG	HILFE ZUM LEBENSUNTERHALT
BEHINDERUNG / TAGESPFLEGE	HILFE ZUR PFLEGE (BERATUNG)
BEHINDERUNG / WERKSTATT	HILFESTELLUNG IM UMGANG MIT BEHÖRDEN UND KRANKENKASSEN, AUSFÜLLEN VON ANTRÄGEN (BEI BEHINDERUNG)
BEHINDERUNG IM ARBEITSLEBEN	INKLUSION
BEHÖRDENGÄNGE (BERATUNG)	INTEGRATION
BESUCH UND BEGLEITUNG	KINDER- UND JUGENDPSYCHIATRISCHE ERKRANKUNGEN
BILDUNGS- UND TEILHABELEISTUNGEN	KOSTENÜBERNAHME BEI BEHINDERUNG
BLINDENGELD	KURZZEITPFLEGE
BURNOUT	
CHANCENGLEICHHEIT	

LANDESPFLEGE GELD (AUSGABE ANTRAG)	SCHWERBEHINDERTENAUSWEIS / -ANTRAG (BERATUNG)
LANDESPFLEGE GELD (BERATUNG)	SCHWERBEHINDERTENPARK- AUSWEIS (BERATUNG)
PFLEGEGRAD	SCHWERBEHINDERUNG IM BERUF
PFLEGELEISTUNGEN	SCHWERHÖRIGKEIT
PFLEGENDE ANGEHÖRIGE	SEELISCHE GESUNDHEIT
PFLEGEVERSICHERUNG	SEHVERLUST
PSYCHISCH KRANKE / WERKSTATT, WOHNGEMEINSCHAFT	SELBSTHILFEGRUPPE, VERMITTLUNG
PSYCHISCHE GESUNDHEIT	SONDERPÄDAGOGISCHE BERATUNG
RUNDFUNKGEBÜHREN- BEFREIUNG	VERHALTENS AUFFÄLLIGKEITEN (KINDER)
SCHÄDEL-HIRNVERLETZUNGEN / SCHÄDEL- U. HIRNTRAUMEN	VERHINDERUNGSPFLEGE
SCHULE FÜR MENSCHEN MIT BEHINDERUNG	WOHNEN, BARRIEREFREI
SCHWERBEHINDERTENANTRAG (AUSGABE)	WOHNGEMEINSCHAFT (BEI BEHINDERUNG)
	WOHNRAUMANPASSUNG



Sie kommen aus dem Ausland, um in Amberg zu arbeiten? Sie haben grundsätzliche Fragen für sich und vielleicht auch für Ihre Familie zu den Themen Arbeiten, Leben und Wohnen in Amberg?



AMBERG
Welcome-Center

Im Welcome Center Amberg erhalten Sie eine erste Orientierung zu Ihren Fragen und Sie bekommen Empfehlungen, wo Sie weitere Informationen und gezielte Unterstützung erhalten.

Kontaktieren Sie das Welcome Center am besten per E-Mail (Welcome@Amberg.de) oder reservieren Sie sich einen Termin für ein persönliches oder virtuelles Gespräch über <https://termine.amberg.de/>

WILLKOMMEN IN AMBERG
WELCOME TO AMBERG

Spitalgraben 3 | Zimmer 117 | 92224 Amberg



KLINIKUM ST. MARIEN
AMBERG

24 Stunden optimal versorgt - in Ihrer regionalen Top-Klinik

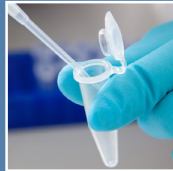
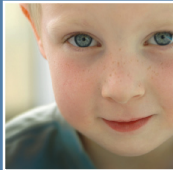

FOCUS

TOP
REGIONALES
KRANKENHAUS

2022

BAYERN

FOCUS-GESUNDHEIT 09/2021
IN KOOPERATION MIT
FACT® „FIELD“

2000 Mitarbeitende bündeln rund um die Uhr
ihre Kräfte für Ihre Gesundheit!

Das Klinikum St. Marien Amberg sorgt mit seinem
multiprofessionellen Team und modernster Medizin für
Ihre bestmögliche persönliche und menschliche Betreuung.



WWW.KLINIKUM-AMBERG.DE

Klinikum St. Marien Amberg
Mariahilfbergweg 7 · 92224 Amberg
Tel. 09621/38-0 · info@klinikum-amberg.de

Medizin. Menschlichkeit. Miteinander.

56 **49**

Mo - Fr:
9 - 13 Uhr



SEGA E.V. - VEREIN ZUR FÖRDERUNG DER SEELISCHEN GESUNDHEIT IM ALTER E.V.

Nelkenstraße 4
92237 Sulzbach-Rosenberg

09661 - 30 48 61 6
info@sega-ev.de
www.sega-ev.de

ALLTAGSBEGLEITER	ERSTE HILFE
ANGEBOTE ZUR UNTERSTÜTZUNG IM ALLTAG	HAUSHALTSNAHE DIENSTLEISTUNGEN
DEMENTZ	HELFEKREIS
DORFHILFERINNEN	KURZZEITPFLEGE
EDUKATION DEMENZ	PFLEGEGRAD
EHRENAMTLICH TÄTIGE EINZELPERSON	PFLEGELEISTUNGEN
EHRENAMTLICHE HILFE	PFLEGEVERSICHERUNG
EINKAUFSHILFE	SEELISCHE GESUNDHEIT
EINSAMKEIT	SENIOREN
	TAGESPFLEGE

S9, T8
T10
U7/8
V8, V9
V11

50

Mo - Fr:
8 - 12 Uhr
Und nach
Vereinbarung



SENIORENMOSAIK IM NATURPARK HIRSCHWALD E.V.

Schulstraße 37
92245 Kümmersbruck

09621 - 70 84 3
info@seniorenmosaik.de
www.seniorenmosaik.de

Sprechstunden
(1 x im Quartal) in
Ebermannsdorf,
Ensdorf, Hohenburg,
Kastl, Rieden,
Schmidmühlen,
Ursensollen.

ALLTAGSBEGLEITER	LANDESPFLEGEGELD (BERATUNG)
ALT WERDEN ZU HAUSE	NACHBARSCHAFTSHILFE
ANGEBOTE ZUR UNTERSTÜTZUNG IM ALLTAG	PFLEGEGRAD
ANGEHÖRIGENTREFFEN	PFLEGELEISTUNGEN
BESUCH UND BEGLEITUNG	PFLEGENDE ANGEHÖRIGE
DEMENTZ	SENIOREN
HAUSNOTRUF	SENIORENSPRECHSTUNDE
HELFEKREIS	TAGESPFLEGE
HILFE ZUR PFLEGE (BERATUNG)	WOHNRAUMANPASSUNG
KURZZEITPFLEGE	

SONDERPÄDAGOGISCHES FÖRDERZENTRUM

Offene Sonderpädagogische Beratungsstelle

Dieselstraße 35
92237 Sulzbach-Rosenberg

09661 - 87 24 0
info@sfz-suro.de
www.sfz-sulzbach-rosenberg.de

SCHULE FÜR MENSCHEN MIT
BEHINDERUNG

SCHULVORBEREITENDE
EINRICHTUNG

SCHULLAUFBAHN

SONDERPÄDAGOGISCHE
BERATUNG

SCHULPROBLEME

51 S6

Mo - Fr:
8 - 13 Uhr



SOZIALDIENST KATHOLISCHER FRAUEN E.V. (SKF)

Betreuungsverein des SkF Amberg

Haager Weg 15
92224 Amberg

09621 - 48 72 0
sozialdienst-kf@skf-amberg.de
www.skf-amberg.de

BETREUUNGSRECHT (AB 18)

PATIENTENVERFÜGUNG (AB 18)
(BERATUNG)

BETREUUNGSVERFÜGUNG

VORSORGEVOLLMACHT (AB 18)
(AUSGABE)

EHRENAMTLICHES
ENGAGEMENT

VORSORGEVOLLMACHT (AB 18)
(BERATUNG)

GESETZLICHE BETREUUNGEN

PATIENTENVERFÜGUNG (AB 18)
(AUSGABE)

52 E10

Mo - Do:
8 - 12 Uhr
13 - 17 Uhr

Fr:
8 - 14 Uhr



Ehrenamtliches Engagement in der Erziehungshilfe

Haager Weg 15
92224 Amberg

09621 - 48 72 0
sozialdienst-kf@skf-amberg.de
www.skf-amberg.de

EHRENAMTLICHE HILFE

JUGENDBILDUNG

EHRENAMTLICHES
ENGAGEMENT

KLEIDERAUSGABE AN
BEDÜRFTIGE

ERZIEHUNG, ERZIEHUNGSHILFE

NACHBARSCHAFTSHILFE

FAMILIENHILFE

SCHULPROBLEME

52 E10

Mo - Do:
8 - 12 Uhr
13 - 17 Uhr

Fr:
8 - 14 Uhr



E10 **52**

Fachstelle für sexualisierte Gewalt

Haager Weg 15
92224 Amberg

Mo - Do:
8 - 17 Uhr

Fr:
8 - 14 Uhr

09621 - 48 72 18
fachstelle.sg@skf-amberg.de
www.skf-amberg.de

Telefonisch über die
Notrufnummer des
SkF rund um die Uhr
erreichbar



- | | |
|---------------------------------|----------------------------------|
| BEGLEITUNG | SEXUELLER MISSBRAUCH VON KINDERN |
| GEWALTPRÄVENTION | VERGEWALTIGUNG |
| KRISENINTERVENTION | |
| SEXUELLE NÖTIGUNG / BELÄSTIGUNG | |

E10 **52**

Kindertagespflege

Haager Weg 15
92224 Amberg

Mo - Do:
8 - 12 Uhr
13 - 17 Uhr

Fr:
8 - 14 Uhr

09621 - 48 72 23
sozialdienst-kf@skf-amberg.de
www.skf-amberg.de



- | | |
|---------------------------------------|---|
| ANGEBOTE ZUR UNTERSTÜTZUNG IM ALLTAG | KINDERHORT / -KRIPPE / -TAGESSTÄTTE |
| ASSISTENZKRÄFTE (GRUNDQUALIFIZIERUNG) | KINDERTAGESPFLEGE (GRUNDQUALIFIZIERUNG) |
| FAMILIEN | TAGESMÜTTER |
| FAMILIENENTLASTENDER DIENST | TAGESPFLEGE |

E10 **52**

Notruf für Frauen

Haager Weg 15
92224 Amberg

Mo - Do:
8 - 12 Uhr
13 - 17 Uhr

Fr:
8 - 14 Uhr

09621 - 22 20 0
notruf@skf-amberg.de
www.skf-amberg.de

24h Stunden
telefonisch
erreichbar



- | | |
|----------------------------|--|
| BEGLEITUNG | KÖRPERLICHE U. SEELISCHE MISSHANDLUNG |
| BEZIEHUNGSFRAGEN | KRIMINALITÄT (SCHUTZ VOR), OPFERBERATUNG |
| EHE | KRISENINTERVENTION |
| EMOTIONEN / GEFÜHLE | NOTRUF |
| FRAUEN (GEWALT GEGEN) | PARTNERSCHAFT |
| FRAUEN IN NOT (UNTERKUNFT) | SCHEIDUNG |
| GEWALTPRÄVENTION | STALKING |
| HÄUSLICHE GEWALT | TRENNUNG |
| KONFLIKT | |



Pflegekinderdienst - Vollzeitpflege

Haager Weg 15
92224 Amberg

09621 - 48 72 0
sozialdienst-kf@skf-amberg.de
www.skf-amberg.de

52 E10

Mo - Do:
8 - 12 Uhr
13 - 17 Uhr

Fr:
8 - 14 Uhr



BEREITSCHAFTSPFLEGE
(KINDER)

DAUERPFLEGE (KINDER)

FAMILIEN

JUGENDHILFE

JUGENDSCHUTZ

KINDERSCHUTZ

KURZZEITPFLEGE

PATENFAMILIE

PFLEGEFAMILIE, PFLEGEELTERN

PFLEGEKINDER

SCHWANGERE / HILFEN FÜR,
KONFLIKTE

VOLLZEITPFLEGE (KINDER)



SELBSTHILFEGRUPPEN

EIN WEG FÜR DICH?!



KONTAKTSTELLE
FÜR
SELBSTHILFEGRUPPEN
STADT
AMBERG

- **Vermittlung zu Gruppen**
- **Begleitung bei
Gruppengründung**
- **Unterstützung von Gruppen**
- **Vernetzung**



🏠 Spitalgraben 3, 92224 Amberg

☎ 09621 10 13 99

✉ selbsthilfegruppen@amberg.de

🌐 www.amberg.de/selbsthilfegruppen

STAATLICHE SCHULÄMTER AMBERG-STADT / AMBERG-SULZBACH

Unabhängige Beratungsstelle für Inklusion

Beethovenstr. 7
92224 Amberg

09621 - 39 64 2
inklusionsberatung@amberg-sulzbach.de
www.schulamt-amberg.de

BEGLEITUNG BEI
BEHINDERUNG

INKLUSION

INTEGRATION

SCHULE FÜR MENSCHEN MIT
BEHINDERUNG

SCHULLAUFBAHN

SCHULPROBLEME

SONDERPÄDAGOGISCHE
BERATUNG

53 D4

Telefonsprechstunden:

Mo:
10:30 - 11:30 Uhr
(Team Süd)

Mi:
12 - 13 Uhr
(Team Nord)



STADT AMBERG

Adoptionsvermittlungsstelle

Spitalgraben 3
92224 Amberg

09621 - 10 13 15
hannelore.scharl@amberg.de
www.amberg.de

ADOPTIONSVERMITTLUNG

BERATUNGSSCHEIN FÜR
STIEFELTERNADOPTIONEN

PFLEGEFAMILIE, PFLEGEELTERN

54A J4

Termine nach
Vereinbarung



Allgemeiner Sozialdienst

Spitalgraben 3
92224 Amberg

09621 - 10 18 56
jugendamt@amberg.de
www.amberg.de

ELTERN UND ERZIEHENDE /
SORGENTELEFON

ERZIEHUNG, ERZIEHUNGSHILFE

FAMILIENHILFE

HEIMERZIEHUNG

JUGENDHILFE

KINDERSCHUTZ

KÖRPERLICHE U. SEELISCHE
MISSHANDLUNG

PFLEGEFAMILIE, PFLEGEELTERN

PFLEGEKINDER

SEELISCHE GESUNDHEIT

VERHALTENAUFFÄLLIGKEITEN
(KINDER)

54A J4

Mo - Fr:
8 - 12 Uhr

Di, Mi:
14 - 16 Uhr

Do:
14 - 17 Uhr



J4 54A

Asylbewerberleistungen

Spitalgraben 3
92224 Amberg

Mo - Fr:
8 - 12 Uhr
Do:
14 - 17 Uhr
09621 - 10 13 37
09621 - 10 18 98
sozialamt@amberg.de
www.amberg.de



ASYL (GELDLEISTUNGEN) ASYLBEWERBER

J4 54A

Ausbildungsförderung, Aufstiegsfortbildungsförderung

Spitalgraben 3
92224 Amberg

Mo - Fr:
8 - 12 Uhr
Di, Mi:
14 - 16 Uhr
Do:
14 - 17 Uhr
09621 - 10 13 14
09621 - 10 13 16
afoeg@amberg.de
www.amberg.de



AUFSTIEGSFORTBILDUNGS- FÖRDERUNG (AFBG) AUSBILDUNGSFÖRDERUNG BAFÖG

I/J4 54B

Ausländerbehörde

Hallplatz 4
92224 Amberg

Mo - Fr:
8 - 12 Uhr
Di, Mi:
14 - 16 Uhr
Do:
14 - 17 Uhr
09621 - 10 13 34
auslaenderamt@amberg.de
www.amberg.de



ASYLBEWERBER AUSLÄNDERRECHT
AUFENTHALT EINBÜRGERUNG
AUSLÄNDER FLÜCHTLINGE

H6 54C

Bauverwaltung

Steinhofgasse 4
92224 Amberg

Mo, Di, Mi, Fr:
8 - 12 Uhr
Do:
9:30 - 12 Uhr
14 - 17 Uhr
09621 - 10 14 36
bauverwaltung@amberg.de
www.amberg.de



WOHNBERECHTIGUNGSSCHEIN

J4 54A

Behinderung, Beauftragter

Spitalgraben 3
92224 Amberg

Mo - Fr:
8 - 12 Uhr
Di, Mi:
14 - 16 Uhr
Do:
14 - 17 Uhr
09621 - 10 12 21
tobias.berz@amberg.de
www.amberg.de
www.inklusio.n.amberg.de



BEHINDERUNG INKLUSION

Drei Bündnisse für ein lebens- und liebenswertes Amberg

Gemeinsam zum Ziel, gemeinsam für eine gute Sache

Inklusionsbündnis der Stadt Amberg und des Landkreises Amberg-Sulzbach. Das Inklusionsbündnis ist der zentrale Ansprechpartner, um die gesellschaftliche Teilhabe in der Stadt und im Landkreis für Menschen mit Behinderung stetig zu verbessern. Der Inklusionsbeirat im Bündnis arbeitet gezielt am Abbau von Barrieren - in den Köpfen und im öffentlichen Raum.

Inklusion ist ein lebendiger Prozess, der sich in unserem Denken, Sprechen und Handeln zeigt. Er ist geprägt von gegenseitiger Wertschätzung, Akzeptanz und Anerkennung. Inklusion ist die Teilhabe von Menschen mit und ohne Handicap in allen Bereichen.

Bündnis für Migration und Integration der Stadt Amberg und des Landkreises Amberg-Sulzbach. Zahlreiche Akteure im Bereich Migration & Integration haben sich zusammengeschlossen, um in

mehreren Arbeitsgruppen gemeinsam die Rahmenbedingungen für die verschiedenen Integrationsprozesse in unserer Heimatregion zu verbessern.

In den sechs Bereichen Kultur & Religion, Bildung & Sprache, Arbeitsmarkt, Gesundheit, Asyl sowie Sprachrohr engagiert sich das Bündnis intensiv und kreativ.

Bündnis für Familie der Stadt Amberg. Die Stadt Amberg ist eine lebens- und lebenswerte Stadt. Familienfreundlichkeit ist ein wichtiger Standortfaktor, der viele Facetten hat.

Das Bündnis für Familie arbeitet in den Themenfeldern Erziehung, Arbeitswelt, Gesundheit, Bildung & Kultur sowie Soziales. Zahlreiche Projekte für Familien sind in über 10 Jahren entstanden, die für Familien, Kinder und etlichen Akteuren in diesem Bereich nicht mehr wegzudenken sind.

Wir freuen uns jederzeit über neue interessierte Mitglieder in den Bündnissen und über kreative Ideen für unsere Arbeit. Sollten Sie Interesse an einer Mitarbeit haben, melden Sie sich einfach bei uns. Wir freuen uns auf Sie!



Kontakt:

Stadt Amberg
Tobias Berz
Spitalgraben 3
92224 Amberg
09621 - 10 12 21
tobias.berz@amberg.de



AMBERG

J4 54A ■ **Bestattungskosten**
 Spitalgraben 3
 92224 Amberg
 Mo - Fr:
 8 - 12 Uhr
 Di, Mi:
 14 - 16 Uhr
 Do:
 14 - 17 Uhr



BESTATTUNG
 BESTATTUNGSKOSTEN-
 ÜBERNAHME

I4 54D ■ **Betreuungsamt**
 Herrstraße 1-3 (Büro)
 Spitalgraben 3 (Postanschrift)
 92224 Amberg
 Mo - Fr:
 8 - 12 Uhr
 Di, Mi:
 14 - 16 Uhr
 Do:
 14 - 17 Uhr



BETREUUNGSRECHT (AB 18)
 BETREUUNGSVERFÜGUNG
 PATIENTENVERFÜGUNG (AB 18)
 (AUSGABE)
 VORSORGEVOLLMACHT (AB 18)
 (AUSGABE)
 VORSORGEVOLLMACHT (AB 18)
 (BERATUNG)
 VORSORGEVOLLMACHT
 (BEGLAUBIGUNGEN)

J4 54A ■ **Bildungspaket**
 Spitalgraben 3
 92224 Amberg
 Mo - Fr:
 8 - 12 Uhr
 Di, Mi:
 14 - 16 Uhr
 Do:
 14 - 17 Uhr



BILDUNGS- UND TEILHABELEISTUNGEN

J4 54A ■ **Fachstelle für Pflege- und Behinderteneinrichtungen -
 Qualitätsentwicklung und Aufsicht (FQA)**
 Spitalgraben 3
 92224 Amberg
 Mo - Fr:
 8 - 12 Uhr
 Di, Mi:
 14 - 16 Uhr
 Do:
 14 - 17 Uhr



ALTENHEIME /
 PFLEGEINRICHTUNGEN
 AMBULANT BETREUTE
 WOHNGEMEINSCHAFTEN
 AMBULANT BETREUTE
 WOHNGEMEINSCHAFTEN FÜR
 INTENSIVPATIENTEN
 AMBULANT BETREUTE
 WOHNGEMEINSCHAFTEN FÜR
 MENSCHEN MIT
 DEMENZERKRANKUNGEN
 BEHINDERTENEINRICHTUNGEN
 HEIMAUF SICHT
 KURZZEITPFLEGE

Familienpass

Spitalgraben 3
92224 Amberg

09621 - 10 13 42
sozialamt@amberg.de
www.amberg.de

FAMILIE (VERGÜNSTIGUNGEN)

54A J4

Mo - Fr:
8 - 12 Uhr
Di, Mi:
14 - 16 Uhr
Do:
14 - 17 Uhr



Freiwilligenagentur „Engagiert in Amberg“

Spitalgraben 3
92224 Amberg

09621 - 10 13 52
engagiert@amberg.de
www.amberg.de
www.engagiert.amberg.de

54A J4

Mo - Fr:
8 - 12 Uhr
Di, Mi:
14 - 16 Uhr
Do:
14 - 17 Uhr



ALLTAGSBEGLEITER	EINKAUFSHILFE
ANGEBOTE ZUR UNTERSTÜTZUNG IM ALLTAG	FAMILIEN
ARBEITSLEBEN (HILFEN)	FLÜCHTLINGE
ARBEITSMARKTINTEGRATION	HELFERKREIS
AUSLÄNDER	INTEGRATION
AUSSIEDLER	INTEGRATION (BEHÖRDENGÄNGE)
BEGLEITENDE UMGÄNGE	INTEGRATION (PATENSCHAFT)
BEGLEITUNG	MIGRANTEN
BEHÖRDENGÄNGE (BERATUNG)	NACHBARSCHAFTSHILFE
BEWERBUNGSHILFE	SPÄTAUSSIEDLER
DIGITALE MEDIEN	SPRACHKURSE
EHRENAMTLICHE HILFE	WOHNEN, BARRIEREFREI
EHRENAMTLICHES ENGAGEMENT	WOHNRAUMANPASSUNG
	WOHNRAUMFÖRDERUNG

Gleichstellungsstelle

Bruno-Hofer-Straße 8
92224 Amberg

09621 - 10 21 28
gleichstellung@amberg.de
www.amberg.de

54E L10

Mi:
10 - 12 Uhr
Nur nach
Vereinbarung



CHANCEGLEICHHEIT GLEICHSTELLUNG

L10 **54E**

Öffnungszeiten siehe
Webseite



Jugendzentrum Klärwerk
Bruno-Hofer-Straße 8 - 12
92224 Amberg
09621 - 10 17 10
jugendzentrum@amberg.de
www.juz.amberg.de

JUGENDZENTRUM

J4 **54A**

Mo - Do:
8 - 13 Uhr



**Kindertagesbetreuung (Kindertageseinrichtungen /
Tagespflege) und Familienbildung**

Spitalgraben 3
92224 Amberg
09621 - 10 18 47
katharina.hoffmann@amberg.de
www.amberg.de

FAMILIEN TAGESMÜTTER
KINDERHORT / -KRIPPE /
-TAGESSTÄTTE

L10 **54E**

Mo - Do:
8 - 12 Uhr
13 - 16 Uhr



Kommunale Jugendarbeit Amberg (Koja)

Bruno-Hofer-Straße 8
92224 Amberg
09621 - 10 17 00
jugendarbeit@amberg.de
www.jugendarbeit.amberg.de

EHRENAMTLICHES JUGENDBILDUNG
ENGAGEMENT JUGENDSCHUTZ
ERWEITERTES JUGENDVERBÄNDE
FÜHRUNGSZEUGNIS IN DER KINDERSCHUTZ
JUGENDARBEIT

J4 **54A**

Mo:
9 - 12 Uhr
Nur telefonisch
Di - Do:
9 - 12 Uhr
Di:
14 - 16 Uhr
Und nach
Vereinbarung



Kontaktstelle für Selbsthilfegruppen

Spitalgraben 3
92224 Amberg
09621 - 10 13 99
selbsthilfegruppen@amberg.de
www.amberg.de

ADIPOSITAS BEHINDERTENSPORT
ADS / ADHS BURNOUT
ALKOHOLPROBLEME CHRONISCHE ERKRANKUNGEN
ALKOHOLPROBLEME, ANGEHÖRIGE CHRONISCHE SCHMERZEN
ALLEINERZIEHENDE COCHLEA IMPLANTAT
ANGEHÖRIGENTREFFEN COPD
ANGST UND PANIK DEMENZ
APALLISCHES DURCHGANGSSYNDROM DEPRESSION
APHASIE DOWN-SYNDROM
ASTHMA EHRENAMTLICH TÄTIGE EINZELPERSON
AUTISMUS EINSAMKEIT
EMOTIONEN / GEFÜHLE

ENTWICKLUNGSVERZÖGERUNG	PFLEGENDE ANGEHÖRIGE
EPILEPSIE	PSYCHISCHE GESUNDHEIT
ESSSTÖRUNGEN	QUERSCHNITTLÄHMUNG
FRAUENGRUPPEN	RESTLESS LEGS
GEHÖRLOSIGKEIT	ROLLSTUHLFAHRER
GERONTOPSYCHIATRISCHE ERKRANKUNGEN	SCHÄDEL-HIRNVERLETZUNGEN / SCHÄDEL- U. HIRNTRAUMEN
GLIEDMASSEN AMPUTATION	SCHWERHÖRIGKEIT
HERZGESUNDHEIT	SEELISCHE GESUNDHEIT
HYDROCEPHALUS	SEHVERLUST
INSEA SELBSTMANAGEMENT	SELBSTHILFEGRUPPE, GRÜNDUNG
KINDER- UND JUGENDPSYCHIATRISCHE ERKRANKUNGEN	SELBSTHILFEGRUPPE, SELBSTHILFE
KRANKHEITSBEWÄLTIGUNG (UNTERSTÜTZUNG)	SELBSTHILFEGRUPPE, UNTERSTÜTZUNG
KÜNSTLICHER DARMAUSGANG	SELBSTHILFEGRUPPE, VERMITTLUNG
LGBTQ	SPINA BIFIDA
MOBBING	SPRACHENTWICKLUNGS- VERZÖGERUNG
MORBUS BECHTEREW	STALKING
MULTIPLE SKLEROSE	SUCHT
NIERE	TRENNUNGSVÄTER
OSTEOPOROSE	ZAHNMATERIALGESCHÄDIGTE
PARKINSON	
PFLEGEKINDER	



J4 54A

Mo - Fr:
8 - 12 Uhr
Di, Mi:
14 - 16 Uhr
Do:
14 - 17 Uhr

Koordinierende Kinderschutzstelle (KoKi) - für Schwangere und Eltern mit Kindern bis 3 Jahre

Spitalgraben 3
92224 Amberg
09621 - 10 14 87
koki@amberg.de
www.amberg.de



- ALLEINERZIEHENDE
- ANGEBOTE ZUR UNTERSTÜTZUNG IM ALLTAG
- BABYTREFF
- ELTERN-KIND-PROGRAMM
- FAMILIEN
- KINDERSCHUTZ
- MUTTER-KIND-GRUPPE
- SÄUGLINGE / KLEINKINDER
- SCHWANGERSCHAFT

L10 54E

Mo - Do:
8 - 15 Uhr
Fr:
8 - 12 Uhr

Partnerschaft für Demokratie

Bruno-Hofer-Straße 8
92224 Amberg
09621 - 10 17 21
juba.akili@amberg.de
www.demokratie-leben.amberg.de



- EHRENAMTLICHES ENGAGEMENT
- FÖRDERUNG DEMOKRATISCHE UND VIELFÄLTIGE ZIVILGESELLSCHAFT

J4 54A

Mo - Fr:
8 - 12 Uhr
Di, Mi:
14 - 16 Uhr
Do:
14 - 17 Uhr

Rundfunkgebührenbefreiung

Spitalgraben 3
92224 Amberg
09621 - 10 13 42
sozialamt@amberg.de
www.amberg.de



- GEZ-BEFREIUNG*
- RUNDFUNKGEBÜHREN-BEFREIUNG*

* Im Landkreis Amberg-Sulzbach erhalten Sie den Antrag zur Rundfunkgebührenbefreiung in Ihrer jeweiligen Gemeindeverwaltung oder unter www.gez.de

J4 54A

Mo - Fr:
8 - 12 Uhr
Di, Mi:
14 - 16 Uhr
Do:
14 - 17 Uhr

Schwerbehindertenangelegenheiten

Spitalgraben 3
92224 Amberg
09621 - 10 13 44
sozialamt@amberg.de
www.amberg.de



- SCHWERBEHINDERTENANTRAG (AUSGABE)
- SCHWERBEHINDERTENPARK-AUSWEIS* (AUSSTELLUNG)

* Im Landkreis Amberg-Sulzbach erhalten Sie den Schwerbehindertenausweis in Ihrer jeweiligen Gemeindeverwaltung

Seniorenstelle

Spitalgraben 3
92224 Amberg

09621 - 10 13 70
seniorenstelle@amberg.de
www.amberg.de
www.seniorennetz-amberg.de

ALLTAGSBEGLEITER	LANDESPFLEGEGELD (BERATUNG)
ALTENHEIME / PFLEGE-EINRICHTUNGEN	PATIENTENVERFÜGUNG (AB 18) (AUSGABE)
AMBULANT BETREUTE WOHNGEMEINSCHAFTEN	PFLEGE (ALTEN- / KRANKENPFLEGE)
AMBULANTE PFLEGE	PFLEGEGRAD
ANGEBOTE ZUR UNTERSTÜTZUNG IM ALLTAG	PFLEGELEISTUNGEN
BETREUTES WOHNEN	SCHWERBEHINDERTENANTRAG (AUSGABE)
DEMENZ	SENIOREN
ESSEN AUF RÄDERN	SENIORENBEGEGNUNG, FREIZEITMASSNAHMEN
HAUSHALTSNAHE DIENSTLEISTUNGEN	SENIORENSPRECHSTUNDE
HAUSNOTRUF	TAGESPFLEGE
HILFE ZUR PFLEGE (AUSGABE ANTRAG)	VERHINDERUNGSPFLEGE
KURZZEITPFLEGE	VORSORGEVOLLMACHT (AB 18) (AUSGABE)
LANDESPFLEGEGELD (AUSGABE ANTRAG)	

54A J4

Mo - Fr:
8 - 12 Uhr
Mi, Do:
14 - 16 Uhr



Sozialer Wohnungsbau

Steinhofgasse 4
92224 Amberg

09621 - 10 16 64
bauverwaltung@amberg.de
www.amberg.de

WOHNBERECHTIGUNGSSCHEIN	WOHNRAUMFÖRDERUNG
WOHNRAUMANPASSUNG	WOHNUNGSNOT

54C H6

Mo - Fr:
8 - 12 Uhr



Sozialhilfe

Spitalgraben 3
92224 Amberg

09621 - 10 13 55
09621 - 10 13 46
09621 - 10 13 45
09621 - 10 13 94
09621 - 10 13 47
09621 - 10 13 58
sozialamt@amberg.de
www.amberg.de

GRUNDSICHERUNG	SOZIALHILFE, SOZIALRECHT / VERTRETUNG
HILFE ZUM LEBENSUNTERHALT	

54A J4

Mo - Fr:
8 - 12 Uhr
Di, Mi:
14 - 16 Uhr
Do:
14 - 17 Uhr



J4 54A

Mo - Fr:
8 - 12 Uhr
Mo - Do:
14 - 16 Uhr



Trennungs- und Scheidungsberatung / Familiengerichtshilfe

Spitalgraben 3
92224 Amberg
09621 - 10 12 71
09621 - 10 13 65
stephanie.birner@amberg.de
susan.kummer@amberg.de
www.amberg.de

- BEGLEITENDE UMGÄNGE
- BEZIEHUNGSFRAGEN
- EHE
- FAMILIEN
- KONFLIKT
- KRISENINTERVENTION
- MEDIATION
- PARTNERSCHAFT
- SCHEIDUNG
- SORGE- UND UMGANGSRECHT
- TRENNUNG
- TRENNUNGS- UND SCHEIDUNGSKINDER
- TRENNUNGSVÄTER

J4 54A

Mo, Di, Do, Fr:
8 - 12 Uhr



Unterhalt (Soziale Angelegenheiten)

Spitalgraben 3
92224 Amberg
09621 - 10 13 70
sozialamt@amberg.de
www.amberg.de

- UNTERHALTSANGELEGENHEITEN

J4 54A

Mo - Fr:
8 - 12 Uhr
Und nach
Vereinbarung



Unterhalt (Stadtjugendamt)

Spitalgraben 3
92224 Amberg
09621 - 10 13 63
beistandschaft@amberg.de
www.amberg.de

- ALLEINERZIEHENDE
- BETREUUNGSUNTERHALT
- KINDESUNTERHALT
- SORGEERKLÄRUNGEN
- UNTERHALT FÜR JUNGE VOLLJÄHRIGE BIS ZUM 21. GEBURTSTAG
- VATERSCHAFTSFESTSTELLUNG

J4 54A

Mi:
8 - 12 Uhr
14 - 16 Uhr

Eine Terminvereinbarung ist zwingend erforderlich



Versicherungsamt

Spitalgraben 3
92224 Amberg
09621 - 10 21 25
sozialamt@amberg.de
www.amberg.de

- ALLGEMEINE SOZIALBERATUNG
- ALTERSVORSORGE
- AUSFÜLLEN VON ANTRÄGEN
- RENTENANTRAG (AUSGABE)
- RENTENANTRAG (BERATUNG)
- RENTENFRAGEN
- VERSICHERUNGSCHECK (STAATLICH)

Welcome Center / Koordinierungsstelle kommunale Integrationspolitik

Spitalgraben 3
92224 Amberg

09621 - 10 21 21
welcome@amberg.de
www.amberg.de

AUSLÄNDER	MIGRANTEN
AUSSIEDLER	MIGRANTEN (JUGEND)
INTEGRATION	SPÄTAUSSIEDLER

54A J4

Mo - Fr:
8 - 12 Uhr
Di, Mi:
14 - 16 Uhr
Do:
14 - 17 Uhr

Und nach
Vereinbarung



Wohngeldstelle

Spitalgraben 3
92224 Amberg

09621 - 10 15 12
09621 - 10 13 08
09621 - 10 13 14
09621 - 10 13 16
09621 - 10 18 41
09621 - 10 21 26
09621 - 10 21 24
09621 - 10 20 11
wohngeld@amberg.de
www.amberg.de

54A J4

Mo - Fr:
8 - 12 Uhr
Di, Mi:
14 - 16 Uhr
Do:
14 - 17 Uhr



WOHNGELD

STADTJUGENDRING AMBERG

Bruno-Hofer-Straße 8
92224 Amberg

09621 - 10 17 20
stadtjugendring@amberg.de
www.stadtjugendring-amberg.de

AUSFÜLLEN VON ANTRÄGEN	JUGENDARBEIT
EHRENAMTLICHES ENGAGEMENT	JUGENDVERBÄNDE

55 L10

Mo - Do:
8 - 15 Uhr
Fr:
8 - 13 Uhr



P10

56

Mi:
14 - 16 Uhr

Und nach
Vereinbarung



STADTTEILBÜRO AM BERGSTEIG AMBERG (SAMBA)

Claudiweg 46
92224 Amberg

09621 - 97 03 46
samba@bergsteig.de
www.bergsteig.de

ALLGEMEINE SOZIALBERATUNG	HILFESTELLUNG IM UMGANG MIT BEHÖRDEN UND KRANKENKASSEN, AUSFÜLLEN VON ANTRÄGEN (BEI BEHINDERUNG)
AUSFÜLLEN VON ANTRÄGEN	
BEHÖRDENGÄNGE (BERATUNG)	
BEWERBUNGSHILFE	NACHBARSCHAFTSHILFE
EHRENAMTLICHE HILFE	SCHWERBEHINDERTENAUSWEIS / -ANTRAG (BERATUNG)
HILFESTELLUNG IM UMGANG MIT BEHÖRDEN UND KRANKENKASSEN, AUSFÜLLEN VON ANTRÄGEN	

57



WEISSER RING E.V. STADT AMBERG, LANDKREIS AMBERG-SULZBACH

0151 - 55 16 48 57
amberg@mail.weisser-ring.de
www.amberg-sulzbach-kreis-amberg-stadt-bayern-nord.weisser-ring.de

ALLTAGSBEGLEITER	KÖRPERLICHE U. SEELISCHE MISSHANDLUNG
ANGST UND PANIK	
AUSFÜLLEN VON ANTRÄGEN	KRIMINALITÄT (SCHUTZ VOR), OPFERBERATUNG
EHRENAMTLICHES ENGAGEMENT	MOBBING
FRAUEN (GEWALT GEGEN)	PRÄVENTION ALLGEMEIN
GEWALTPRÄVENTION	SEXUELLE NÖTIGUNG / BELÄSTIGUNG
HÄUSLICHE GEWALT	SEXUELLER MISSBRAUCH VON KINDERN
HILFE FÜR OPFER VON STRAFTATEN	VERGEWALTIGUNG

Notfallnummern

Apothekennotdienst	0800 - 00 22 83 3
Ärztlicher Bereitschaftsdienst	116 117
Elterntelefon	0800 - 11 10 55 0
Feuerwehr	112
Frauenhaus für Frauen in Gewaltsituationen und deren Kinder	09471 - 71 31
Frauennotruf / Frauenschutzwohnung (Sozialdienst katholischer Frauen e.V.)	09621 - 22 20 0
Giftnotruf	089 - 19 24 0
Hebammensprechstunde (AM + AS)	0170 - 59 93 66 1
Hilfe für Mütter in Not	0800 - 45 60 78 9
Hilfetelefon Gewalt gegen Frauen	0800 - 01 16 01 6
Kinder- und Jugendtelefon	116 111 oder 0800 - 11 10 33 3
Kinderschutzhotline	0800 - 19 21 00 0
Krisendienst Oberpfalz	0800 - 65 53 00 0
Notarzt, Rettungsdienst	112
Notfallseelsorge Amberg-Sulzbach	09621 - 49 33 20
Opfertelefon Weißer Ring	116 006
Polizei	110
Polizeiinspektion Amberg	09621 - 89 00
Polizeiinspektion Auerbach	09643 - 92 04 0
Polizeiinspektion Sulzbach-Rosenberg	09661 - 87 44 0
Polizeistation Vilseck	09662 - 70 08 69 0
Schwangere in Not - anonym und sicher	0800 - 40 40 02 0
Sperrnotruf (EC- und Kreditkarten, Handys, ePerso)	116 116
Störungsnummer für Strom, Gas, Wasser (Stadtwerke Amberg - 24h Notdienst)	09621 - 60 36 66
Telefonseelsorge	0800 - 11 10 11 1 oder 0800 - 11 10 22 2 oder 116 123
Zahnärztlicher Notdienst	0800 - 66 49 28 9

FÜR MICH UND
MEINEN BRUDER,
MAMA UND PAPA,
TANTE ELSE UND
OPA KARL

EXPERTENSERVICE

Mit der BKK Faber-Castell & Partner
Gesundheit erleben und Sicherheit spüren

- + Expertenservice inklusive
- + Leistungen für mehr Gesundheit entdecken
- + Krankenversicherung beim bayerischen Original

**IHRE KRANKENKASSE
VOR ORT IN AMBERG**

ZUR BKK
WECHSELN &
VORTEILE
GENIEßEN

BKK Faber-Castell & Partner

📍 Schloßgraben 8, 92224 Amberg
☎ 09621 960047-0
✉ amberg@bkk-faber-castell.de

➡ www.bkk-faber-castell.de

BKK 
FABER-CASTELL & PARTNER
miteinander · füreinander

SERVUS

FAMILIEN

MENSCHEN MIT BEHINDERUNG

SELBSTHILFEGRUPPEN

FREIWILLIGE

SENIOREN

MIGRANTEN

WWW.AMBERG.DE



Notizen

A grid of 20 columns and 30 rows of small dots for taking notes.

Notizen

A grid of 20 columns and 30 rows of small dots for taking notes.

Notizen

A grid of 20 columns and 30 rows of small dots for taking notes.



AMBERG

gefördert durch
Bayerisches Staatsministerium für
Gesundheit und Pflege



Gesundheits
region *plus*

Amberg / Amberg-Sulzbach

**Gemeinsam.
Für Gesundheit.**



Amberg
Sulzbacher
Land
Landkreis

www.gesundheitsregion-amberg.de

Geschäftsstelle:

T 09621 10 2029 | gesundheitsregionplus@amberg.de



Stadtverkehr Amberg

Stand: 12.12.2021

Belegung Steige am Busbahnhof

Linie	Bussteige
401	16
402	1
403	2
404	15
405	10
406	3
407	10
408	13
409	14
410	4
411	6
412	6
414	7
415	1
454	7

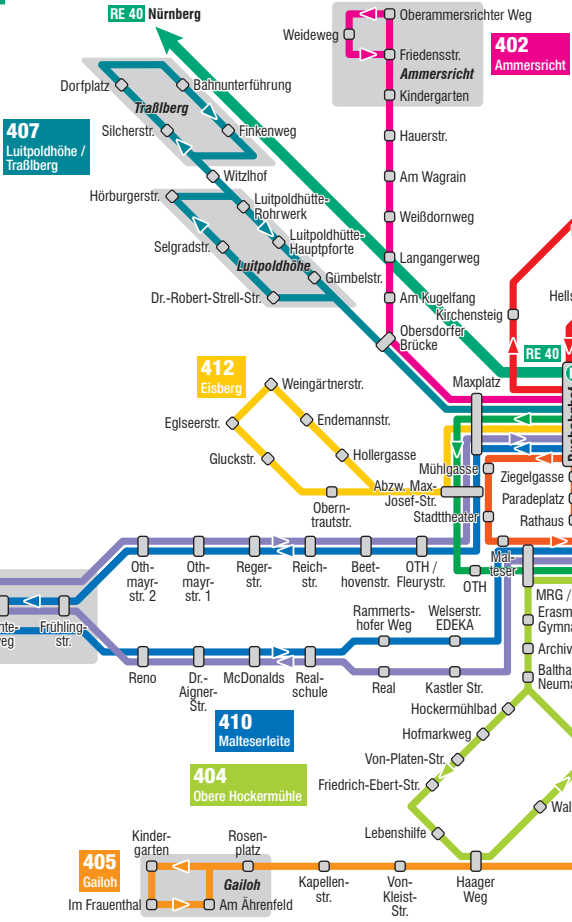

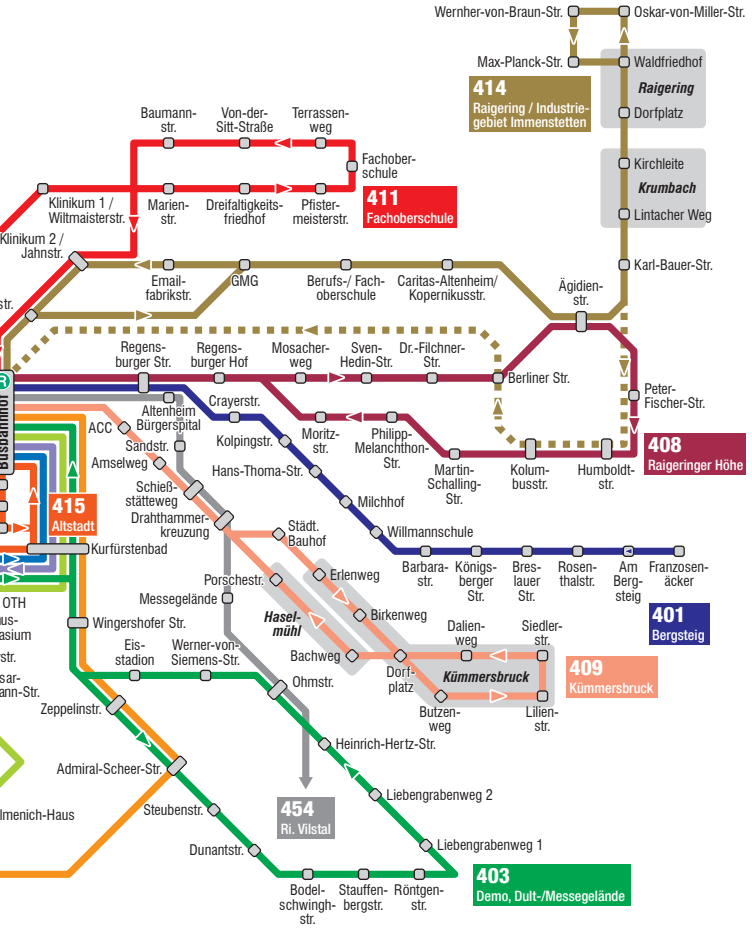

Impressum

Herausgeber:

Stadt Amberg
Amt für soziale Angelegenheiten
Spitalgraben 3
92224 Amberg
Telefon: 09621 - 10 13 70, 09621 - 10 13 52, 09621 - 10 13 99
E-Mail: beratungsstellen@amberg.de

Redaktion:

Stadt Amberg
Seniorenstelle - Sabrina Liermann
Bündnisse f. Familie, Inklusion, Migration & Integration - Tobias Berz
Gesundheitsregion plus - Christine Hecht
Freiwilligenagentur - Elisabeth Triller
Kontaktstelle für Selbsthilfegruppen - Kerstin Bauer
Welcome-Center - Andrea Schröther

Koordination & Gestaltung:

Seniorenstelle - Sabrina Liermann
Bündnisse f. Familie, Inklusion, Migration & Integration - Tobias Berz

Texte in Leichter Sprache:

Büro für Lektorat und Leichte Sprache - Monika Ehrenreich

Bildnachweise:

- © Andrea Piacquadio, Pexels, S. 2
- © Hajo Dietz, Nürnberg Luftbild, S. 5
- © Lebenshilfe für Menschen mit geistiger Behinderung Bremen e.V., Illustrator Stefan Albers, S. 6, 7 und 9
- © itchaznong, Adobe Stock, S. 36 - 37
- © Studio Romantic, Adobe Stock, S. 50
- © Impact Photography, Adobe Stock, S. 80
- © Romolo Tavani, Adobe Stock, S. 80
- © Africa Studio, Adobe Stock, S. 80
- © denys_kuvaiev, Adobe Stock, S. 87
- © Krakenimages.com, Adobe Stock, S. 93
- © Roman, Adobe Stock, S. 101
- © Georg Birner, S. 114 - 115 Hintergrundbild

Stadtplan Amberg:

© Referat für Stadtentwicklung und Bauen, Stadtplanung und Vermessung,
Markus Geiger, Steinhofgasse 2, 92224 Amberg, Tel.: 09621 - 10 14 12,
Mail: markus.geiger@amberg.de

Karte Landkreis Amberg-Sulzbach:

© Landratsamt Amberg-Sulzbach, luK

Druck

Frischmann Druck und Medien GmbH

Auflage: 10.000 Exemplare

1. Auflage 2023 (Online-Aktualisierung 21.04.2023)

An unsere Leserinnen und Leser!

Die Informationen dieser Broschüre wurden gewissenhaft abgefragt und von der Stadt Amberg sorgfältig überprüft. Trotz gründlicher Kontrolle sind inhaltliche Fehler nicht immer zu vermeiden. Für Satz- und Druckfehler können wir keine Haftung übernehmen. Für die Vollständigkeit der Angaben wird keine Gewähr geleistet. Der Herausgeber übernimmt keine Haftung für die in der Broschüre genannten Internetadressen. Für den Inhalt dieser Internetadressen ist ausschließlich deren Betreiber verantwortlich. Änderung und Irrtum vorbehalten. Für Ihre Korrekturen und Ergänzungsvorschläge sind wir daher dankbar. Wenn Ihre Beratungsstelle neu in das Verzeichnis aufgenommen werden soll, nehmen Sie gerne mit uns Kontakt auf.

Kontaktdaten:

Stadt Amberg
Amt für soziale Angelegenheiten
Spitalgraben 3
92224 Amberg
Telefon: 09621 - 10 13 70, 09621 - 10 13 52, 09621 - 10 13 99
E-Mail: beratungsstellen@amberg.de
www.beratungsstellen.amberg.de



AMBERG
Seniorenstelle

Amberger Bündnis
Familie

Inklusionsbündnis
Amberg-Sulzbach

AMBERG
Inklusionsbeauftragter

KONTAKTSTELLE
FÜR
SELBSTHILFEGRUPPEN



Bündnis
Migration & Integration
Landkreis Amberg-Sulzbach
Stadt Amberg

Gesundheits
region *plus*
Amberg / Amberg-Sulzbach
gefördert durch
Bayerisches Staatsministerium
für Gesundheit und Pflege 

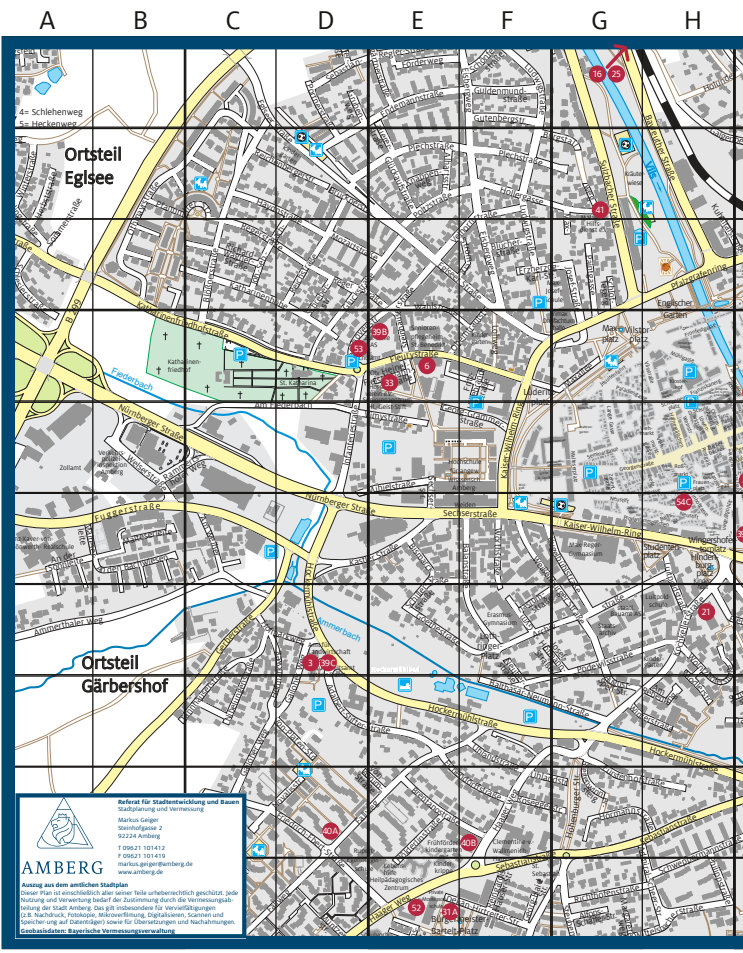

FREIWILLIGEN
AGENTUR

AMBERG
Welcome-Center

Soziale Beratungsstelle

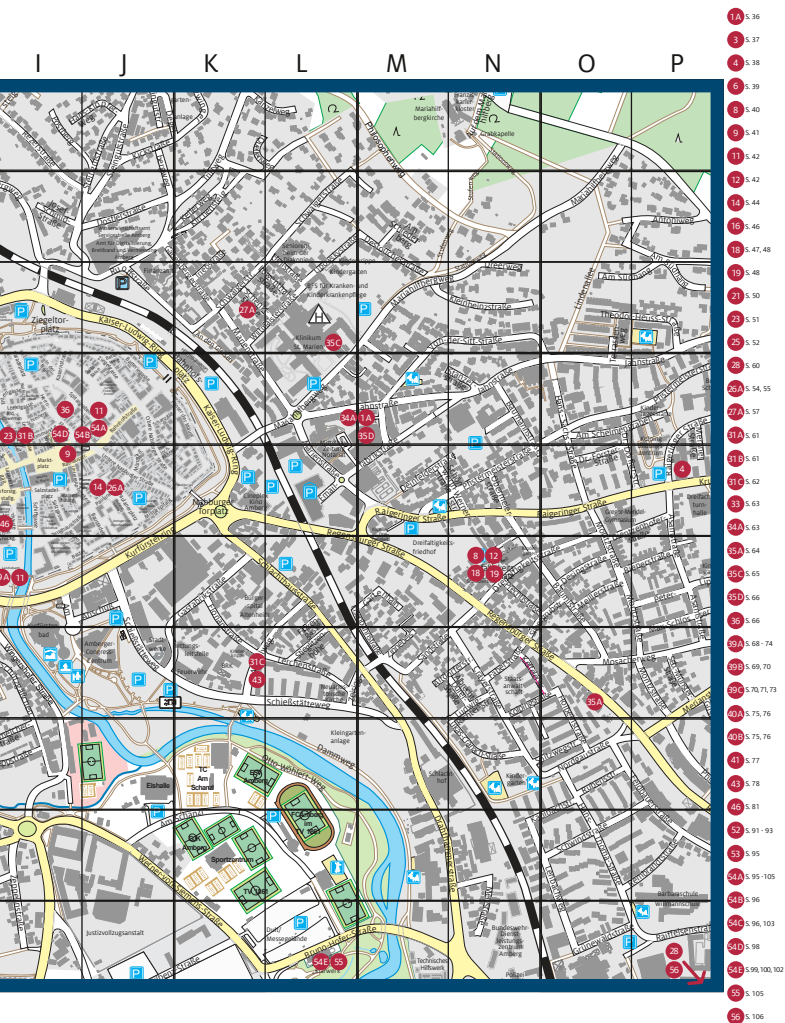

Nur telefonisch zu erreichende Beratungsstellen **7** **8** **40** **10** **3** **41** **13** **5** **42** **22** **5** **50** **24** **5** **51** **42** **3** **78** **44** **3** **82** **57** **5** **106**



Soziale Beratungsstellen im Landkreis Amberg-Regensburg

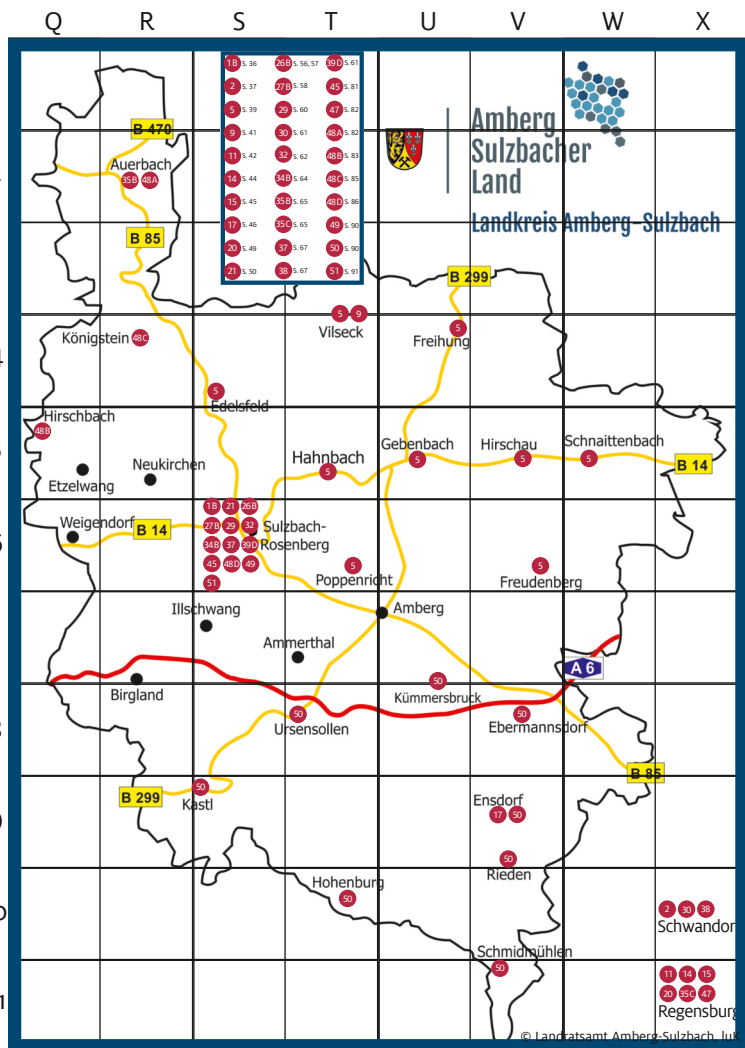

Liniennetz

Zweckverband Nahverkehr Amberg-Regensburg-Sulzbach



Stand: 01.09.2022



Verkehrsverbund Großraum Nürnberg
 Rotherburger Str. 9 • 90443 Nürnberg • Tel. 0911 27075-0



Partner im VGN

AM-LadePole

private

Das Komplettpaket für das E-Laden zu Hause.

- Top-Wallboxen zu Vorzugspreisen
- Elektro-Installations-Kooperationspartner
- Ökostrom – 100 % erneuerbare Energien



Bild: Kathrin Gajda, Stadtwerke Amberg

Ansprechpartner:

Team Vertrieb

Tel. 09621 603-420

vertrieb@stadtwerke-amberg.de

www.stadtwerke-amberg.de



STADTWERKE AMBERG

STROM GAS WÄRME WASSER BÄDER