Lageplan zur Straßenbenennung Bebauungsplan AM 127 "Gewerbegebiet B 85 / AM 30"

Vorlage 005/0237/2023
Anlage 1

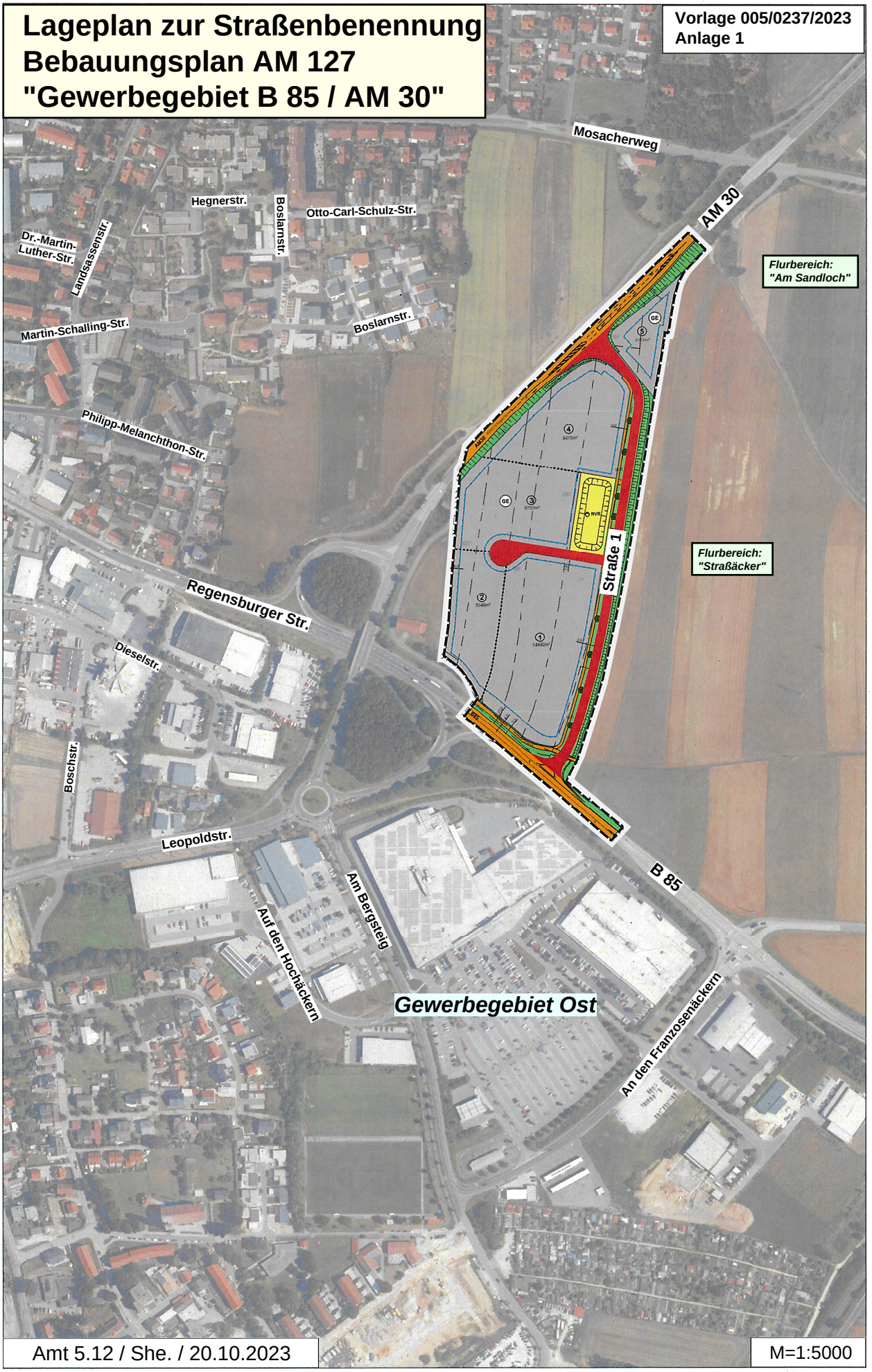

Amt 5.12 / She. / 20.10.2023

M=1:5000